

---

LA SCUOLA  
SIAMO  
NOI

---



Fondazione Scuola  
DELLA COMUNITÀ EBRAICA DI MILANO

LA SCUOLA  
SIAMO  
NOI

**Cena di Gala  
della Fondazione  
Scuola 2025**

Serata di raccolta fondi  
a sostegno della Scuola

# 5 per mille progetti scolastici



**Sostieni**  
la Scuola Ebraica di Milano  
destinando il tuo 5xmille  
alla Fondazione Scuola

Codice fiscale  
Fondazione Scuola  
**97256070158**



## Ringraziamenti

### **MAIN SPONSOR**

Alkemy, Pellegrini, UBP

### **Sponsor**

3Shape Italy	Lira Advisory
Albi e Daniela Djemal	Mazal Group
BRB Costruzioni Edili	Notai Israel Terrenghi
CDI Centro Diagnostico Italiano	Proge-Software
De.Tales	Promoest
Dentalica	Romano Rancilio Holdings
DentalPro	Rustioni & Partners
Dire Immobiliare	STG Ingegneria
Elektrozubehor	Straumann Group Italia
Ente Mutuo Regionale	THE CORNER.COM
Gabesco Italia	Todarello & Partners Studio Legale Associato
Lagalla Costruzioni	WTW Willis Towers Watson
LCA Studio Legale	

### **Sponsor tecnici e fornitori**

Regie d'Autore, Film Factory Films, Sound Service, Joifood, Alemy

### **Si ringraziano per il sostegno**

Account Service, ADG Notai, Aldo Acquistapace, Ersel,  
Stella e Franco Hassan, Vittoria e Giorgio Musatti

### **Un grazie speciale**

Alla professoressa Rita Loffredo e ai ragazzi e le ragazze  
della scuola secondaria di primo grado per l'interpretazione  
della canzone *Si può dare di più*.

# Il domani vi sta a cuore.

Come banca nelle mani di un unico gruppo familiare, capiamo le vostre esigenze e vi sosteniamo perché possiate dedicarvi a ciò che conta nella vita.



Subscribe to our newsletter on [ubp.com](http://ubp.com)



UNION BANCAIRE PRIVÉE

## Programma

Cocktail in giardino

Performance dei ragazzi e delle ragazze della scuola secondaria di primo grado

Benvenuto del conduttore  
**Antonino Monteleone**

Inni

Apertura del Presidente della Fondazione Scuola  
**Simone Sinai**

Intervento del Rabbino Capo di Milano  
**Rav Alfonso Arbib**

Saluto del Dirigente scolastico  
**Marco Camerini**

Presentazione della **squadra femminile di scacchi** della Scuola

Proiezione nuovo video della Fondazione Scuola

Incontro con  
**Nicola Porro**

**Servizi** su misura  
per il **benessere delle persone**,  
in maniera **sostenibile**, da **60 anni**.



In Pellegrini ci impegniamo, dal 1965, per contribuire con i nostri servizi alla tranquillità e al benessere delle persone. Abbiamo inserito tra gli elementi fondamentali la **sostenibilità**, che diventa così il cardine della nostra azione.

Perché non può esserci **benessere** senza sostenibilità e non può esserci sviluppo senza centralità delle **persone**.



Ospite d'onore  
**Nicola Porro**

Giornalista, conduttore televisivo e saggista, Nicola Porro è vicedirettore del quotidiano *il Giornale*. Laureato in Economia e commercio, ha lavorato per diverse testate, fra cui *Il Foglio* e *Corriere Economia*. Dal 2011 al 2013 è stato conduttore, insieme a Luca Telese, del programma *In onda* su La7; dal 2013 al 2016 ha firmato e condotto la trasmissione d'approfondimento *Virus, il contagio delle idee* su Rai2. Nel 2016 è passato a Mediaset, dove fino al 2019 ha condotto *Matrix*. Nel 2015 ha fondato il sito di opinione *nicolaporro.it* che, oltre a pubblicare la sua rassegna stampa quotidiana (*La zuppa di Porro*, dal nome della sua rubrica sul *Giornale*), ospita interventi di area liberal-conservatrice. Il sito è divenuto testata giornalistica nel 2021. Nel 2018 Porro ha cominciato a condurre il talk show *Quarta Repubblica* dedicato a economia, politica e attualità, in onda fino a oggi su Rete4. Ha pubblicato diversi saggi, fra cui *Sprecopoli. Tutto quello che non vi hanno mai detto sui nuovi sprechi della politica* (2007); *La disuguaglianza fa bene. Manuale di sopravvivenza per un liberista* (2016) e *Il padreterno è liberale. Antonio Martino e le idee che non muoiono mai* (2022).

**WE DESIGN BUSINESS  
EVOLUTION THROUGH DATA,  
TECHNOLOGY & CREATIVITY.**

FOLLOW US   

FIND OUT  
WHO WE ARE 



Conduttore  
**Antonino  
Monteleone**

Giornalista professionista, ha mosso i primi passi nel giornalismo televisivo nella sua regione, la Calabria. Nel 2010 ha subito un attentato incendiario alla propria autovettura. Autori e mandanti dell'attentato sono stati condannati e la Cassazione ha confermato la matrice mafiosa del gesto in risposta ai suoi articoli di denuncia. Nel 2009 ha lavorato per Casaleggio Associati nella produzione di contenuti multimediali, poi per *Report* su Rai3, *Exit* e *Piazzapulita* su La7 e *Le Iene* su Italia1. Oggi conduce il programma *Linea di confine* in onda su Rai2. Per l'inchiesta sulla morte del manager MPS David Rossi ha ricevuto il Premio Europeo di Giornalismo Investigativo e Giudiziario e il premio Noce d'Oro. Nel 2010, con Felice Manti, ha pubblicato il libro *O Mia bella Madu'ndrina* sulle infiltrazioni della 'ndrangheta al nord, Premio Rosario Livatino 2011; nel 2019, con Emanuele Bissattini e Mattia Ammirati, ha pubblicato la graphic novel *David Rossi, una storia italiana* e nel 2023, con Francesco Priano, ha pubblicato *Erba - Verità dubbi e misteri sulla strage di Erba*, che riassume le scoperte sul caso che hanno portato, dopo 17 anni, a un processo di revisione.

## La Fondazione per la Scuola della Comunità Ebraica di Milano

La Fondazione Scuola è stata costituita nel 1998, in un momento in cui l'esistenza della Scuola Ebraica di Milano era a rischio a causa delle difficili condizioni economiche in cui versava la Comunità. Un gruppo di persone, convinte che la Scuola sia il centro della vita comunitaria perché assicura la formazione delle nuove generazioni da cui dipendono la sopravvivenza e la prosperità della Comunità, riuni pertanto un centinaio di soggetti fra persone fisiche e istituzioni, tra i quali la Comunità Ebraica stessa, per dare vita a un ente senza scopo di lucro che avesse come unica mission il sostegno economico della Scuola attraverso il proprio reddito patrimoniale e l'attività di raccolta fondi. Nel 2000 la Fondazione è stata riconosciuta come organizzazione senza scopo di lucro dalla Regione Lombardia e dal 2023 è iscritta al Registro Unico Nazionale Terzo Settore (RUNTS) come Ente Filantropico. È gestita da un Consiglio direttivo che si rinnova ogni quattro anni. Il Consiglio è composto da 12 membri, ognuno dei quali fa parte di una o più delle sei Commissioni che operano sulle varie tematiche. L'attuale presidente è Simone Sinai.

## I progetti finanziati dalla Fondazione

I progetti finanziati dalla Fondazione Scuola sono selezionati tra quelli presentati dal dirigente scolastico mediante una specifica procedura di valutazione stabilita dalla Fondazione stessa e dalla Comunità Ebraica in base alla loro strategicità, urgenza e necessità rispetto alle esigenze della Scuola e alla mission della Fondazione. Per tutti i progetti, e in particolare per quelli che hanno una durata pluriennale, è richiesto un feedback da parte del richiedente per poter condividere i risultati anche con i donatori. Nel 2025 la Fondazione Scuola sostiene diversi progetti didattici ed educativi dedicati agli studenti di tutti gli ordini scolastici.

## I fondi erogati

Nel 2024 la Fondazione ha erogato alla Scuola **380.000 euro**, di cui **220.000 euro** per supporto economico alle famiglie e **160.000 euro** per attività didattiche ed educative, attività di sostegno allo studio, viaggi studio e opere di ristrutturazione.



## I progetti 2025

Supporto economico  
Inclusione e sostegno allo studio  
Attività didattiche  
Crescita personale  
Viaggi studio



## Supporto economico

Un aiuto economico concreto per permettere a tutti di dare una formazione scolastica di qualità e un'educazione ebraica ai propri figli

### Supporto economico allo studio

La mission principale della Fondazione è rendere la Scuola Ebraica accessibile a tutti i bambini e ragazzi della Comunità, indipendentemente dalla capacità economica delle loro famiglie. Ogni anno quindi la Fondazione, insieme alle strutture sociali della Comunità, individua le situazioni di disagio e interviene con l'erogazione di un supporto economico a favore delle famiglie che non sono in grado di affrontare le spese per le rette scolastiche. Perché la Scuola Ebraica possa continuare a essere la "scuola pubblica" della Comunità.

Costo del progetto: **300.000 euro**  
50 rette di **6.000 euro ciascuna**



## Inclusione e sostegno allo studio

Percorsi di inclusione e didattica specifica per gli alunni con bisogni educativi speciali, inserimento degli studenti stranieri

### Sostegno ai bisogni educativi speciali

Dedicato al tema dei disturbi specifici dell'apprendimento, il progetto coinvolge insegnanti, studenti e famiglie avvalendosi della collaborazione di una psicologa specializzata. La prima fase è la formazione degli insegnanti a comprendere una diagnosi di disturbo dell'apprendimento, a capire le difficoltà dell'alunno ma anche a valorizzarne i punti di forza per sviluppare progetti didattici personalizzati. La seconda fase coinvolge le famiglie in un percorso di ascolto per capirne le preoccupazioni e per spiegare loro come affrontare le difficoltà dei figli. L'ultima fase del progetto è costituita dal lavoro individuale con i ragazzi, che si estende sull'intera durata dell'anno scolastico.

Costo del progetto: **25.000 euro**

### Pomeriggi di studio

Rivolto agli alunni della secondaria di primo grado e delle prime due classi della secondaria di secondo grado, è un programma di sostegno strutturato che aiuta gli studenti ad acquisire un metodo di studio efficace e a utilizzarlo per colmare eventuali lacune, in particolare nelle materie scientifiche. Il programma si compone di tre ore di lezione alla settimana: un'ora è dedicata all'affinamento del metodo di studio, mentre nelle altre due ore la lezione si focalizza su matematica e scienze. Lo scopo non è seguire i ragazzi nello svolgimento dei compiti, ma affrontare insieme a loro le difficoltà emerse in classe e guidarli verso uno studio autonomo e proficuo.

Costo del progetto: **5.000 euro**

### Accoglienza studenti stranieri

Un progetto trasversale che coinvolge la scuola primaria e la secondaria di primo e secondo grado in una serie di azioni per l'accoglienza, l'inserimento e l'inclusione degli alunni stranieri. Il protocollo include l'incontro con i genitori, il coinvolgimento degli insegnanti, la messa a punto di test di ingresso per stabilire il livello scolastico e linguistico dell'alunno, un piano didattico personalizzato, materiale didattico specifico per gli insegnanti e l'intervento di un mediatore culturale laddove necessario. Il progetto permette alla scuola di essere sempre pronta ad accogliere studenti che non conoscono l'italiano, ed è stato utilizzato per supportare i 50 studenti israeliani arrivati a Milano dopo il 7 ottobre.

Costo del progetto: **10.000 euro**



### Attività didattiche

Una serie di attività che stimolano bambini e ragazzi ad approfondire le discipline e sviluppare i propri talenti

### Orientamento

Studiato per orientare gli studenti alla scelta del proprio progetto di vita, è dedicato alle classi della scuola secondaria di primo e secondo grado e coinvolge anche le famiglie per sostenerle nell'accompagnamento dei propri figli. Gli obiettivi delle attività proposte sono molteplici: sviluppare nei ragazzi competenze trasversali e auto-orientative, aiutarli a maturare consapevolezza dei propri talenti, dei propri punti di forza e di debolezza e guidarli nella scelta del proprio percorso scolastico e post scolastico. La Scuola Ebraica di Milano è un Centro di Orientamento, Valutazione e Career Guidance autorizzato da Asnor, l'Associazione Nazionale Orientatori, e vanta tre docenti con formazione specifica per orientatori scolastici iscritti al registro nazionale.

Costo del progetto: **10.000 euro**

**Innovamat**

È una metodologia innovativa che prevede l'insegnamento della matematica agli studenti della scuola primaria attraverso l'utilizzo di una piattaforma online e di materiali strutturati che permettono loro di visualizzare e dare concretezza ai concetti matematici e geometrici. La metodologia, già adottata in molte scuole d'eccellenza a livello internazionale, è basata sull'approccio socio-costruttivista, secondo il quale la comprensione concettuale della matematica si costruisce attraverso l'esplorazione, le attività manipolative, la sperimentazione, l'interazione sociale e la conversazione, con l'insegnante come guida. Con questo approccio, gli alunni lavorano sulle loro abilità di risolvere problemi, creare collegamenti, comunicare e ragionare per poter dare un contributo significativo alla società in cui vivono.

Costo del progetto: **7.500 euro**

**Teatro**

È un progetto che da molti anni ottiene ottimi risultati con gli studenti della scuola secondaria di primo grado, cui è dedicato. Condotta dal regista David Maden, il laboratorio utilizza elementi delle esperienze vissute da ognuno e lavora sulla gestualità del corpo e sull'espressione dell'emotività, permettendo in questo modo ai ragazzi di acquisire maggiore fiducia nelle proprie qualità. Nello spazio teatrale, immaginazione, improvvisazione, ascolto e incontro sono gli strumenti per conoscere meglio se stessi e i propri compagni di lavoro.

Costo del progetto: **4.000 euro**

**Corso di scacchi**

Dedicato ai bambini della scuola primaria, il corso si articola in 15 ore di insegnamento per classe e si conclude con un grande torneo scolastico. Condotta dall'associazione Il Castelletto, negli anni il corso ha portato tanti ragazzi della Scuola a competere in tornei regionali e provinciali, individuali e a squadre. Il gioco degli scacchi insegna ai bambini ad affrontare la sconfitta, a rispettare il concetto di turnazione e ad assumersi le proprie responsabilità, perché ogni mossa è una scelta individuale. Inoltre, gli scacchi aumentano l'autostima dei bambini, che si misurano su nuove sfide.

Costo del progetto: **5.500 euro**

**Bishvil Haivrit**

È il programma di insegnamento della lingua ebraica adottato per la scuola secondaria di primo grado e le prime tre classi della secondaria di secondo grado. Progettato da Matach in Israele (Center for Education Technology), ha come obiettivo quello di permettere agli studenti di parlare, scrivere e leggere l'ebraico affinché possano partecipare a conversazioni, comunicare con familiari e amici in Israele, leggere un libro oppure un articolo di un quotidiano israeliano. L'attività si basa sul lavoro individuale o in piccoli gruppi, a casa in forma digitale (online sul sito Matach) e in classe sotto la guida dell'insegnante. Il progetto è svolto attraverso l'utilizzo di supporti sia cartacei sia digitali e multimediali, finalizzati a favorire l'interazione e il massimo coinvolgimento degli studenti.

Costo del progetto: **6.000 euro**

**Italam**

Italam è il metodo di insegnamento di lettura e scrittura dell'ebraico adottato nella scuola primaria. È un metodo interattivo che prevede l'uso di strumenti multimediali, quali LIM e tablet, ma anche libri di testo, giochi e cartelloni. L'insegnamento include le feste ebraiche e le Parashot, per un apprendimento completo di storia e tradizioni in ebraico. Per i docenti sono previsti seminari di formazione e aggiornamento organizzati da Italam Institute.

Costo del progetto: **6.000 euro**

**Materiali didattici per ebraismo**

Un nuovo progetto dedicato alla scuola primaria per dotare i bambini dei materiali didattici necessari nelle lezioni di ebraismo. L'iniziativa prevede l'acquisto di libri e dispense per ogni bambino. Per le prime, le dispense Piccolo Sidur, Meghillat Ester e Piccola Hagadà; per le seconde, la dispensa Parashot e i volumi Sidur e Hagadà di Pesach; per le quarte il libro La Torà illustrata e per le quinte i tre volumi de La mia Torà.

Costo del progetto: **3.500 euro**

**Tefillà**

La recitazione della Tefillà, che si svolge tutti i giorni nelle classi nei primi 20 minuti di attività scolastica, coinvolge la scuola primaria e la secondaria di primo grado. In ogni classe si garantisce un docente per la copertura di legge, a prescindere dalla presenza di volontari delle scuole superiori che assistono gli studenti nel corretto svolgimento della preghiera.

Costo del progetto: **5.000 euro**

**Crescita personale**

Progetti pensati per stimolare bambini e ragazzi a esprimersi, a gestire le emozioni e ad affrontare le tematiche relazionali proprie della loro età

**Psicomotricità**

Un progetto dedicato ai bambini della scuola d'infanzia per offrire loro uno spazio di libera espressione attraverso il movimento e aiutarli nel loro naturale percorso evolutivo rispettando i tempi e le specificità di ciascuno. La pratica psicomotoria agevola infatti lo sviluppo delle capacità espressive e comunicative in ambito motorio, cognitivo, affettivo e relazionale. L'obiettivo è sostenere la crescita armoniosa del bambino e accompagnarlo nel processo di costruzione della propria identità attraverso una dinamica di movimento e di gioco.

Costo del progetto: **5.500 euro**

**Affettività e sessualità**

Un percorso di educazione rivolto agli studenti della scuola secondaria di primo grado. Il progetto si propone di offrire ai ragazzi l'opportunità di confrontarsi su tematiche che coinvolgono vissuti corporei in rapida evoluzione, esperienze emotive e nuovi interrogativi tipici dell'età, chiarendo i dubbi, le paure e le insicurezze. L'acquisizione di informazioni corrette riguardanti la sessualità li facilita nello sviluppo di atteggiamenti rispettosi, di una propria autodeterminazione e di relazioni appaganti e consapevoli. La metodologia attiva utilizzata consente loro di partecipare e interagire attraverso proposte di coinvolgimento gioiose e introspettive.

Costo del progetto: **2.000 euro**



## Viaggi studio

Viaggi studio in Israele  
e in Polonia affinché  
i ragazzi maturino  
un'identità forte e radicata

### Viaggio in Israele

Vi partecipano gli studenti della seconda superiore, che trascorrono in Israele un periodo di 17 giorni con un programma articolato su più temi: visite ai luoghi più significativi dal punto di vista storico ed ebraico, visite alle realtà hi-tech, attività di solidarietà con bambini di famiglie disagiate, attività di socializzazione e molto altro. Il viaggio consente ai ragazzi di consolidare il proprio rapporto con Israele e di familiarizzare con la lingua ebraica.

Costo del progetto: **20.000 euro**  
20 quote da **1.000 euro**

### Viaggio ad Auschwitz e nella Polonia ebraica

Esperienza educativa, emotiva e identitaria cui prendono parte gli studenti della quarta superiore, il viaggio si focalizza sulla visita ad Auschwitz-Birkenau, ma include anche la Cracovia ebraica e la Varsavia ebraica, con un incontro con i rappresentanti della comunità locale e la visita al museo Polin dedicato alla storia degli ebrei polacchi.

Costo del progetto: **7.000 euro**  
20 quote da **350 euro**

## Grazie UCEI

Siamo felici di informare che l'Unione delle Comunità Ebraiche Italiane, nell'ambito dei progetti 8xmille 2024, ha deliberato il finanziamento di euro 4.000 a favore della Fondazione Scuola per la realizzazione del progetto

### Psicologia dell'emergenza

attivato per aiutare la comunità scolastica ad affrontare lo stress e le paure generate dall'attacco terroristico del 7 ottobre in Israele.

## Perché sostenere la Fondazione Scuola

L'attività della Fondazione Scuola contribuisce a sostenere economicamente la Scuola Ebraica di Milano. Desideriamo per gli studenti una formazione d'eccellenza e un'identità culturale ispirata ai principi dell'ebraismo; una scuola sempre al passo con i tempi e con una struttura adeguata; un percorso di studi completo anche per gli studenti con bisogni educativi speciali. Vogliamo infine garantire a tutti la possibilità di frequentare la Scuola, anche agli studenti con famiglie in condizioni disagiate. Sostenere la Fondazione Scuola significa credere nel futuro dei nostri ragazzi.

---

### Le donazioni alla Fondazione Scuola sono fiscalmente detraibili

---

## Ecco come potete aiutarci nella nostra mission

### Donazione continuativa

Scegliere di sostenere la Fondazione con regolarità, con una donazione mensile, è un aiuto importante. Anche una piccola donazione può fare la differenza.

### Donazione in memoria

Con la donazione in memoria si onora il ricordo di una persona cara o si esprime affetto e stima per qualcuno che è stato importante. A Scuola viene affissa una targa nell'aula da intitolare con il nome della persona scomparsa, mantenendone vivo il ricordo nel tempo.

### Un regalo speciale

Una donazione alla Fondazione Scuola può diventare un regalo davvero speciale in occasione di matrimoni, Bar Mitzvâ, compleanni o anniversari. La Fondazione rilascia un certificato personalizzato da consegnare ai festeggiati o agli ospiti, che ricorderanno sempre con piacere il generoso gesto.

### Lascito testamentario

Lasciare alla Fondazione una parte dei propri beni è un atto di generosità e solidarietà verso le nuove generazioni che dura nel tempo e nella memoria, rendendo possibile tramandare ai giovani cultura e tradizione ebraiche in un contesto scolastico di alta qualità.

### Sponsorizzazioni

La sponsorizzazione è un concreto aiuto alla nostra causa che consente alle aziende di incrementare la propria visibilità e reputazione all'interno della Comunità Ebraica di Milano. Le opportunità di sponsorizzazione sono molteplici, anche con progetti personalizzati e a lungo termine.

### 5xMille

Ogni contribuente può destinare la quota del 5xmille della sua imposta sul reddito a un'organizzazione senza fini di lucro. Scegli di destinare il tuo 5xmille alla Fondazione Scuola indicando il codice fiscale 97256070158.



**Per sostenere  
la Fondazione Scuola**

**IBAN IT62F0538701615000042207490**

Conto corrente bancario intestato a:  
Fondazione per la Scuola della Comunità Ebraica di Milano

ONLINE

**[www.fondazione Scuola ebraica.it /dona-ora](http://www.fondazione Scuola ebraica.it /dona-ora)**

**Grazie**  
ai nostri sponsor



De.Tales is the **international architecture and design studio** founded by Igor Rebosio and Giuseppe Varsavia, located in Milan. The firm specializes in luxury **hospitality, residential, commercial, and office projects**. Known for its expertise, the studio combines solid know-how, a multinational and multidisciplinary team, and an integrated approach to managing **complex global projects**.

De.Tales interprets each project by writing a **tailored Design Tale** for the client, starting from the idea that there is always a story to tell behind the concept and that **details always matter**.

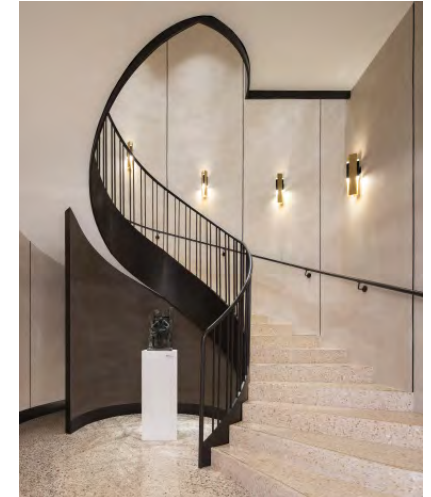

## ENVISIONING DESIGN TALES

DE.TALES

Via Giacomo Watt, 32  
20143 Milano  
+39 02 36527557  
info@detales.it





# THE CORNER.COM

The On&Offline Boutiques  
Where to live your shopping experiences

 **straumann**

## IL TUO SORRISO È IL NOSTRO PIÙ GRANDE SUCCESSO

# 70 ANNI

DI ECCELLENZA & INNOVAZIONE +

**Le persone non sono tutte uguali e  
nemmeno gli impianti dentali.**

La ricerca e l'innovazione del design, del materiale e della superficie degli impianti dentali Straumann, nelle mani del tuo dentista, sono importanti per la riuscita del trattamento implantare.

Il diabete di tipo 2, il fumo, la radioterapia sono fattori di rischio per il successo dell'intervento.

Grazie al tuo dentista puoi trovare la soluzione più adatta a te. Straumann, pioniere dell'implantologia dentale dal 1954.

NUMERO VERDE  
**800 810 500**

Chiama per informazioni sui  
professionisti vicino a te.



SCANSONA IL QR CODE O VISITA  
[WWW.STRAUMANN.IT](http://WWW.STRAUMANN.IT)

PROFESSIONALE  
SICUREZZA DEL  
PAZIENTE

ALPRO  
PROFESSIONAL SYSTEM

Professionalità, staff  
disponibile e qualificato.  
Consigliato per tutta  
la famiglia.

Geoffrey Davies

**AFFIDATI  
ALL'ESPERIENZA  
DENTALPRO.**

**CONVENZIONE SPECIALE  
MEMBRI COMUNITÀ.**

Per info e prenotazioni

**800.326.326 DENTALPRO.IT**



Scopri i centri di Milano e  
provincia, le direzioni sanitarie  
e le informazioni sulle strutture  
inquadrandolo il Qr code.



CENTRODIAGNOSTICOITALIANO

**CDI**  
LIFE FROM INSIDE

**50**  **volte**  
**grazie.**

CDI compie cinquanta anni e se abbiamo raggiunto questo traguardo è anche grazie a voi. Dal 1975 portiamo avanti una nuova visione della salute, che mette al centro la prevenzione. Nel corso del tempo siamo diventati parte integrante della vita dei milanesi e dei lombardi, con le nostre 35 sedi sul territorio. **50 volte grazie a chi guarda al futuro insieme a noi.**

**50**   
ANNI INSIEME  
VERSO IL DOMANI  
[www.cdi.it](http://www.cdi.it)



INGEGNERIA  
E  
SERVIZI TECNICI

STG INGEGNERIA  
02/603099 STG RETAIL  
049/7966646



STG INGEGNERIA  
VIA DEL FUTURISMO 7, MILANO  
PROGETTAZIONE E DL EDIFICI CIVILI E  
INDUSTRIALI

PROGETTAZIONE STRUTTURALE

SICUREZZA SUI CANTIERI

PROGETTAZIONE IMPIANTISTICA E  
ANTINCENDIO

GESTIONE TECNICO AMMINISTRATIVA

DUE DILIGENCE

## STG RETAIL

VIA NOVENTANA 204,  
NOVENTA PADOVANA (PD)

SERVIZI PER GENERAL CONTRACTOR

RISTRUTTURAZIONI EDILIZIE  
COMMERCIALI E RESIDENZIALI

PROGETTAZIONE ARCHITETTONICA E  
INTERIOR DESIGN

PROJECT MANAGEMENT

MANUTENZIONI E ASSISTENZE



INFO@STG.EU - RETAIL@STG.EU  
WWW.STG.EU - WWW.STG-RETAIL.COM

# RancilioCube

The House of International Venture Capital

Schedule a call



[www.ranciliocubesicaf.com](http://www.ranciliocubesicaf.com)

**CHI SIAMO**

Dal 1985 in Proge-Software realizziamo progetti che creano valore e vantaggio competitivo, diventando un solido punto di riferimento per clienti e partner tecnologici nella ricerca, progettazione e realizzazione di soluzioni innovative nel mondo IT. Contiamo su una struttura organizzativa in espansione, con filiali a Milano, Benevento e ad Eysins in Svizzera. Realizziamo progetti ad alto contenuto tecnologico per le Grandi e Medie Imprese, fornendo loro tutte le attività necessarie alla progettazione, sviluppo e manutenzione del sistema informativo aziendale: dalla creazione alla gestione delle architetture e delle infrastrutture IT, fino alla realizzazione di App e soluzioni software personalizzate "on premise" e Cloud, spaziando in vari campi tra cui Modern Workplace, Security & Compliance, Software Development, Cloud Adoption, Data & AI.



**LA NOSTRA MISSION**

**Guidiamo le imprese nella Digital Transformation.**

Da sempre ci impegniamo a fornire risultati che superano le aspettative dei nostri clienti. Il nostro lavoro non è solo sviluppare soluzioni innovative che accelerano il passaggio al digitale ma è anche prospettare nuovi scenari di sfruttamento del digitale per aprire a nuove opportunità di crescita.

**UNA PARTNERSHIP STRATEGICA**

Grazie alle competenze acquisite e ai rapporti di attiva collaborazione tecnica e commerciale con i nostri partner, nei nostri laboratori vengono testate le nuove tecnologie con molto anticipo rispetto alla loro diffusione sul mercato.

Ciò ci consente di anticipare le esigenze dei nostri clienti offrendo:

- Servizi e soluzioni sempre all'avanguardia;
- Contesti innovativi;
- Progetti di elevata complessità.

L'adozione di metodiche innovative nell'affrontare la sfida del change management rappresenta una delle nostre peculiarità.

Il segreto della nostra longevità aziendale risiede nell'investimento continuo in R&S, incentrato sulla stretta cooperazione con Centri di Ricerca, Mondo Accademico e Partner Tecnologici.

Grazie a questo approccio e alle proficue sinergie sviluppate nel tempo, siamo arrivati a realizzare prodotti proprietari e servizi SaaS altamente innovativi che sfruttano al massimo le potenzialità del Cloud.

Know-how, livello qualitativo, rapidità di risposta e flessibilità sono le armi vincenti della forza competitiva aziendale a livello nazionale ed internazionale.

Siamo orgogliosi di essere Microsoft Solution Partner, con riconoscimenti ufficiali (designations) nelle aree **Modern Work, Security e Business Applications**. Queste certificazioni attestano le nostre competenze avanzate e l'esperienza consolidata nell'aiutare le organizzazioni a trasformare il proprio modo di lavorare, a rafforzare la sicurezza digitale e a ottimizzare i processi aziendali attraverso soluzioni tecnologiche all'avanguardia basate sull'ecosistema **Microsoft**.



**CONTATTI**

**Roma - Sede Legale**  
Via Mentore Maggini, 50 - 00143  
+39 06 5042621  
info@progesoftware.it



**Mazal Group è composto da 4 società specializzate nella realizzazione di operazioni di finanza straordinaria e nell'investimento diretto nel capitale di rischio**

**MAZAL**  
HOLDING



**HOLDING DI INVESTIMENTO**  
Mazal Capital è una Holding di Investimento che opera nella logica del club deal. Investe in PMI con un alto potenziale di sviluppo e solidi fondamentali, per supportarle in un processo di crescita con un orizzonte temporale di medio-lungo periodo.

**MAZAL**  
CORPORATE FINANCES



**MERGER & ACQUISITION**  
Mazal Corporate Finances occupa di fornire assistenza ai clienti per operazioni di M&A (Merger and Acquisition), tipicamente acquisizioni, cessioni d'azienda/ rami aziendali, fusioni. È partner della Holding d'investimento Mazal Capital.

**MAZAL**  
REAL ESTATE



**INVESTIMENTI IMMOBILIARI**  
Mazal Real Estate: gestisce operazioni di investimento immobiliare con la logica del club deal. Investe in immobili di piccolo-medio taglio, riquilificandoli e frazionandoli per poi riproporli al mercato. Una delle principali peculiarità è la rapidità: massimo 15 mesi tra acquisto e vendita.

**MAZAL**  
INNOVATIVE



**MAZAL INNOVATIVE**  
Mazal Innovative AI è una holding di investimento attiva nel settore hi-tech con particolare focus su AI, blockchain e cybersecurity. La mission è quella di costruire un ponte tra presente e futuro, apportando esperienza, risorse finanziarie e nuove opportunità per imprese innovative.



LCA è uno studio legale indipendente e full service di oltre 300 persone, con un'offerta di consulenza specializzata in tutte le aree del diritto d'impresa.

Attraverso un impegno costante in iniziative di sostenibilità sociale e nella promozione della diversità e dell'inclusione, è il primo studio legale in Italia – tra le prime tre realtà italiane in assoluto – ad aver ottenuto la certificazione di parità di genere secondo la PdR UNI 125:2022, e un team dedicato affianca le aziende nell'adeguamento a questi standard attraverso formazione e consulenza specifica.

Iniziativa D&I, tra cui confronti periodici, formazione a tema e attività di team building sono sviluppate con regolarità da un comitato interno; inoltre, con il progetto "LCA Sociale", ogni persona è incoraggiata a dedicare 10 ore lavorative annue al volontariato e a proporre nuovi progetti di solidarietà.

**LCA**

**LCA STUDIO LEGALE**

MILANO ROMA GENOVA TREVISO BRUXELLES DUBAI

lcalex.it - info@lcalex.it



**LAGALLA**  
COSTRUZIONI

+39 02 3329 2822  
info@lagallacostruzioni.it

Via A. Grandi, 20  
San Donato Milanese (MI)

**lagallacostruzioni.it**



# Cosa vuole DiRe? Quello che volete voi.



Noi di **DiRe Immobiliare** siamo specialisti nel volere soddisfare le reali esigenze dei nostri clienti, cercando e trovando quelle soluzioni abitative che hanno sempre sognato. Per questo vogliamo realizzare, insieme a voi, il sogno di costruire un futuro d'eccellenza per tutti gli studenti della **Scuola Ebraica di Milano**.

[direimmobiliare.com](http://direimmobiliare.com)



**Sede Milano**  
Via Victor Hugo, 2  
20123 Milano . ITALY  
T. +39 02 8058 2072

**Sede Roma**  
Via Giuseppe Pisanelli, 4  
00196 Roma . ITALY  
T. +39 06 4288 0243



 **DENTALICA** 70<sup>o</sup>  
1954  
2024

Da 70 anni  
*per voi*  
*per*



## Una storia che inizia da lontano.

**Dal 1954 Dentalica è punto di riferimento per l'odontoiatria italiana.**

Da sempre una delle aziende italiane più innovative del settore. Sviluppiamo idee e soluzioni per semplificare la vita dei dentisti. Migliorare il loro lavoro, pensando al miglior servizio per i pazienti. Ci distingue la nostra capacità di ascoltare il mercato e anticiparne i bisogni.

L'obiettivo di ogni dentista  
è **prendersi cura**  
di ogni paziente.

Il nostro è **prenderci cura**  
di ogni dentista.



[www.dentalica.com](http://www.dentalica.com)

GRUPPO  
BRB Spa 

COSTRUIAMO I  
TUOI SOGNI  
*mattone dopo mattone.*



0563 707307

postmaster@brbcostruzionedili.it

P.le Giulio Cesare, 9 - 20145 Milano (MI)  
Via Sempione, 12 - 24040 Castel Rozzone (BG)



# How do you lead in a complex world with endless possibilities?

Turn uncertainty into opportunity with  
our data-driven, insight-led solutions in the  
areas of people, risk and capital.

[wtwco.com](http://wtwco.com)

**wtw**

Scan to connect.





**PROMOEST**  
EVENTS & CONFERENCES

**ESPERTI NELL'ORGANIZZAZIONE DI  
EVENTI PRIVATI ED AZIENDALI**



35+ anni di esperienza nel settore MICE



1500+ progetti di successo realizzati



400.000+ partecipanti coinvolti



Network globale di partner e fornitori certificati



EVENTI AZIENDALI



EVENTI PRIVATI

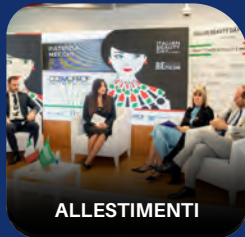

ALLESTIMENTI



TEAM BUILDING



VIAGGI INCENTIVE



ROADSHOW



+39 348 510 7072

b.colonnello@promoest.com

linkedin.com/in/barbaracolonnello

www.promoest.com

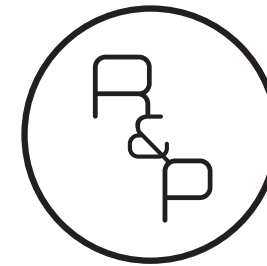

**Rustioni & Partners**  
REAL ESTATE ADVISOR

Piazza Borromeo 10 - 20123 MILANO  
(Tel.) + 39 02 58303994

rustioni@rustioni-partners.com  
www.rustioni-partners.com



# LiRa

## ADVISORY

*Assistenza Aziendale e Finanziaria Personalizzata*

Lira Advisory Srl  
Società del Gruppo Mevim Spa  
Via Lupetta 1 - 20123 Milano (MI)  
Tel. 02/ 89754394  
P.iva 12994970965



GABESCO ITALIA  
DI H. GABBAY

# Coffee Traders

since

# PREMIUM 1965 QUALITY



Gabesco Italia Srl  
Via G. Griziotti, 4 - 20145 - Milano  
+39 02 76013606 - [info@gabesco.com](mailto:info@gabesco.com)



**Elektrozubehör**  
Cable management from E to Z

**Dal prodotto  
al servizio,  
dalla ricerca  
alla soluzione.**



info@elektrozubehor.it  
www.elektrozubehor.it



ACCEDI  
AL SITO



\*Frequenza biennale

**CON LA COPERTURA CARE  
ENTE MUTUO TI PROTEGGE,  
A QUALSIASI ETÀ**



Check up  
gratuito\*



Ricovero senza attese  
e a tariffe agevolate



Rimborso  
lenti\*



Network capillare  
sul territorio



Assistenza  
24/7

3shape 

L' **INNOVAZIONE** È NEL NOSTRO **DNA**.



FILMFACTORY FILMS

*Born to Create*

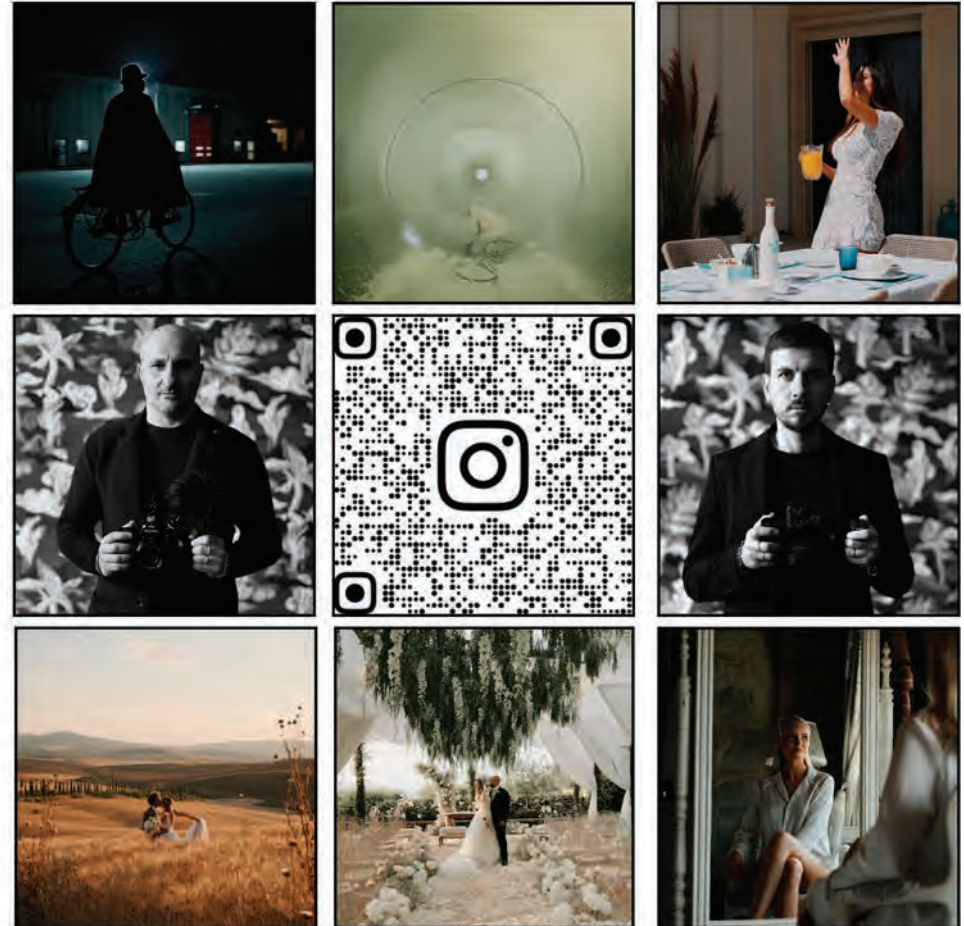

ADVERTISING & WEDDING FILMS

FILM FACTORY FILMS DI CAPUOZZO E DI FRANCO SNC

[filmfactoryproduzioni@gmail.com](mailto:filmfactoryproduzioni@gmail.com)

[filmfactoryfilms.com](http://filmfactoryfilms.com)







**Fondazione per la Scuola  
della Comunità Ebraica di Milano**  
Via Sally Mayer 4/6, Milano  
tel. 02 483110216, cell. 345 3523572  
[www.fondazione scuolaebraica.it](http://www.fondazione scuolaebraica.it)

Comunicazione Cena di Gala della Fondazione Scuola 2025  
Progettazione e redazione: Margherita Franchetti  
Progettazione grafica e art direction: Dalia Sciama  
Stampa: Grafiche Ata - Paderno Dugnano (MI)

