



Fondazione Scuola
DELLA COMUNITÀ EBRAICA DI MILANO



Libretto di sala

CENA DI GALA 2022

**Serata di raccolta fondi
a sostegno della Scuola**

riprendiamoilfilo

*I Consiglieri della Fondazione Scuola
desiderano dedicare questa serata
a **MICKY SCIAMA z"l**, che ricordano
con affetto e gratitudine per
il grande impegno profuso a favore
della Fondazione e della Scuola.*

DENTALPRO PER LA SALUTE ORALE DI TUTTA LA FAMIGLIA.



I nostri servizi:

- Trattamenti di odontoiatria generale, implantologia e ortodonzia
- Utilizzo di tecnologie digitali (TAC 3D e Scanner intraorale)
- Possibilità di finanziamenti* e pagamenti dilazionati
- Convenzioni dirette con Unisalute, OneNet di Aon, Blue Assistance, Faschim, Sigma Dental, My Assistance, OdontoNetwork, Network Poste Protezione
- Orario continuato anche nel week-end

*DentalPro si avvale di banche e intermediari finanziari per l'erogazione dei finanziamenti. L'accesso al servizio è sottoposto ad approvazione dell'istituto creditizio. Per informazioni sulle condizioni economiche e contrattuali si rimanda ai documenti informativi disponibili presso i Centri DentalPro.

PER INFORMAZIONI E PRENOTAZIONI

NUMERO VERDE
800.326.326



www.dentalpro.it

SCOPRI I CENTRI DI MILANO E PROVINCIA, LE DIREZIONI SANITARIE
E LE INFORMAZIONI SULLE STRUTTURE INQUADRANDO IL QR CODE



PROGRAMMA

CENA DI GALA | 19 Maggio 2022

Serata di raccolta fondi a sostegno della Scuola

- ◆ Inno italiano e inno israeliano
- ◆ Discorso di Marco Grego, Presidente della Fondazione Scuola
- ◆ Intervento di Alfonso Arbib, Rabbino capo di Milano
- ◆ Intervento di Patrizio Bianchi, Ministro dell'Istruzione
- ◆ Intervento di Stefano Boeri, Presidente della Triennale di Milano
- ◆ Conferimento premio Alumni Pras

Conduce la serata

Michela Proietti

IL FUTURO È UN UOVO DA COVARE



Specialista nella gestione di patrimoni, dal 1936 Ersel fonda la sua proposta sulla professionalità e l'indipendenza di giudizio nelle scelte di investimento. Da sempre vicina al cliente con una gamma di servizi completa e realmente personalizzata, è la scelta più sicura per proteggere e far crescere il vostro patrimonio. La scelta giusta per covare le vostre ambizioni.



ERSEL
Wealth Management

RINGRAZIAMENTI

Main sponsor:

DentalPro, Ersel, UBP

Sponsor:

12 Oz	Itay Properties
Alberto e Daniela Djemal	ITNotai
Aldo Acquistapace	Lagalla Costruzioni
Anis-Hefton	Lornano
Astidental	Mazal Capital
Banca Generali Private	Palazzo Marchi
BPER Banca	Pricewaterhouse Coopers
CDI Centro Diagnostico Italiano	ProgeSoftware
Cesare Banfi Marmista	Promoest
Davide Levy	Quintessential
Dentalica	Reply
Dire Immobiliare	Schinasi Insurance Brokers
Elektrozubehor	Studio Legale Grimaldi
Emmebi Ristrutturazioni	Terre di San Giorgio
Ente Mutuo Regionale	THECORNER.COM
Farmacia Cattaneo	Tommaso Weinstein
Gabesco Italia	Totaro Generali Italia FieraMilanoCity
GC Governance Consulting/Signium Italia	Tutela Legale

Si ringraziano per il sostegno:

Stella e Franco Hassan, Vittoria e Giorgio Musatti.

Si ringraziano i fornitori e gli sponsor tecnici:

Regie d'Autore, Giuliano Di Franco ed Emanuele Capuozzo Film Factory Studio, Flash Photo Center, Angelo Pelliccioni Sound Service, Carlo Spagnuolo Kosher Banqueting.





THE DRIVE YOU DEMAND

INVESTIAMO IN UN
FUTURO SOSTENIBILE.
PER RIFLETTERE
LE NOSTRE
CONVINZIONI
CONDIVISE.

In un mondo dalle infinite possibilità
è importante avere un partner con
una presenza e una visione globali.

Wealth & Asset Management | Treasury & Trading | www.ubp.com

Questa pubblicità è destinata solo agli investitori professionali e non agli investitori privati. I rendimenti passati non sono indicativi di risultati futuri. In Svizzera l'UBP ha ottenuto l'autorizzazione ed è regolamentata dall'Autorità federale di vigilanza sui mercati finanziari (FINMA), nel Regno Unito ha ottenuto l'autorizzazione dalla Prudential Regulation Authority ed è regolamentata dalla Financial Conduct Authority (FCA).

in      Iscrivetevi alla nostra newsletter su ubp.com



UNION BANCAIRE PRIVÉE

LETTERA DEL PRESIDENTE



Cari amici,
è con grande orgoglio che mi permetto di darvi un caloroso bentornati.

In questi due anni di vita sospesa, di tragedia causata dal virus che ha stravolto le nostre vite,

abbiamo dovuto sospendere questo evento che oggi vi vede partecipare numerosi.

Oggi siamo qui perché abbiamo deciso di riproporre la tradizionale cena di raccolta fondi per non far mancare alla nostra Scuola il supporto della Fondazione Scuola. Lo abbiamo deciso dopo lunga ponderazione e profonda riflessione, considerando sempre la possibilità di dover annullare l'evento nel caso di una nuova ondata di contagi.

In questi due anni abbiamo perso molti amici, molti soci fondatori e donatori. A loro va un doveroso ricordo e una promessa di continuare la nostra attività anche in loro memoria. In questi due anni abbiamo portato avanti la nostra mission di sostegno alla Scuola senza interruzioni. Abbiamo raccolto fondi grazie al vostro aiuto in pari quantità rispetto agli anni precedenti. Lo abbiamo fatto con un fundraising one-to-one fatto di telefonate e incontri diretti. In questi due anni abbiamo ricevuto importanti lasciti testamentari e donazioni in memoria che hanno dato un contributo significativo al nostro lavoro.

E oggi siamo di nuovo qui. Non a festeggiare, ma a celebrare questa Scuola che mai si è fermata. La Scuola Ebraica è un luogo in cui si trasmettono i valori fondamentali della democrazia, dell'educazione civica e della nostra identità. È un luogo di studio e di formazione culturale d'eccellenza, come dimostra la nuova nomina a migliore liceo scientifico di Milano da parte della Fondazione Agnelli. Questa Scuola è il cuore pulsante della Comunità Ebraica. Qui si formano le nuove generazioni di cittadini, quelle che saranno le protagoniste del nostro futuro.

Vorrei ringraziare a nome del Consiglio della Fondazione Scuola tutti i presenti per aver scelto di continuare ad aiutarci a realizzare il nostro scopo partecipando a questa serata di raccolta fondi e in particolare gli sponsor, che con generosità ci sostengono sempre per concretizzare i nostri progetti.

Siamo onorati per la presenza del Prof. Patrizio Bianchi, Ministro dell'Istruzione, la cui partecipazione conferma anche quest'anno le ottime relazioni tra il Ministero e la Fondazione scuola, alle quali teniamo molto. Cari amici, grazie per l'aiuto che ci avete sempre dato e grazie per quello che riuscirete a fare in futuro.

Marco Grego,

Presidente Fondazione Scuola



PALAZZOMARCHI.IT

IL SETTECENTO A PARMA

Museo | Visite private | Eventi

Nel cuore di Parma potete trovare un luogo dal fascino senza tempo. Palazzo Marchi, magnifico edificio settecentesco della città, vi condurrà tra le meraviglie dell'arte e della storia di Parma, piccola capitale ducale, durante il regno dei Borbone.

Contatti: 0521 238087 – 333 4575380 – 340 1939057
eventi@palazzomarchi.it - visite@palazzomarchi.it

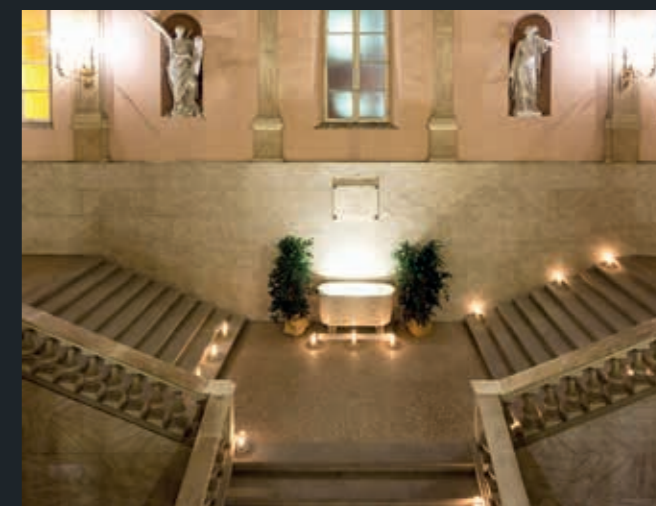

QUINTESSENTIAL
CAPITAL MANAGEMENT



GABESCO ITALIA
DI H. GABBAY

Coffee Traders

since

PREMIUM 1965 QUALITY



Gabesco Italia Srl
Via G. Griziotti, 4 - 20145 - Milano
+39 02 76013606 - info@gabesco.com

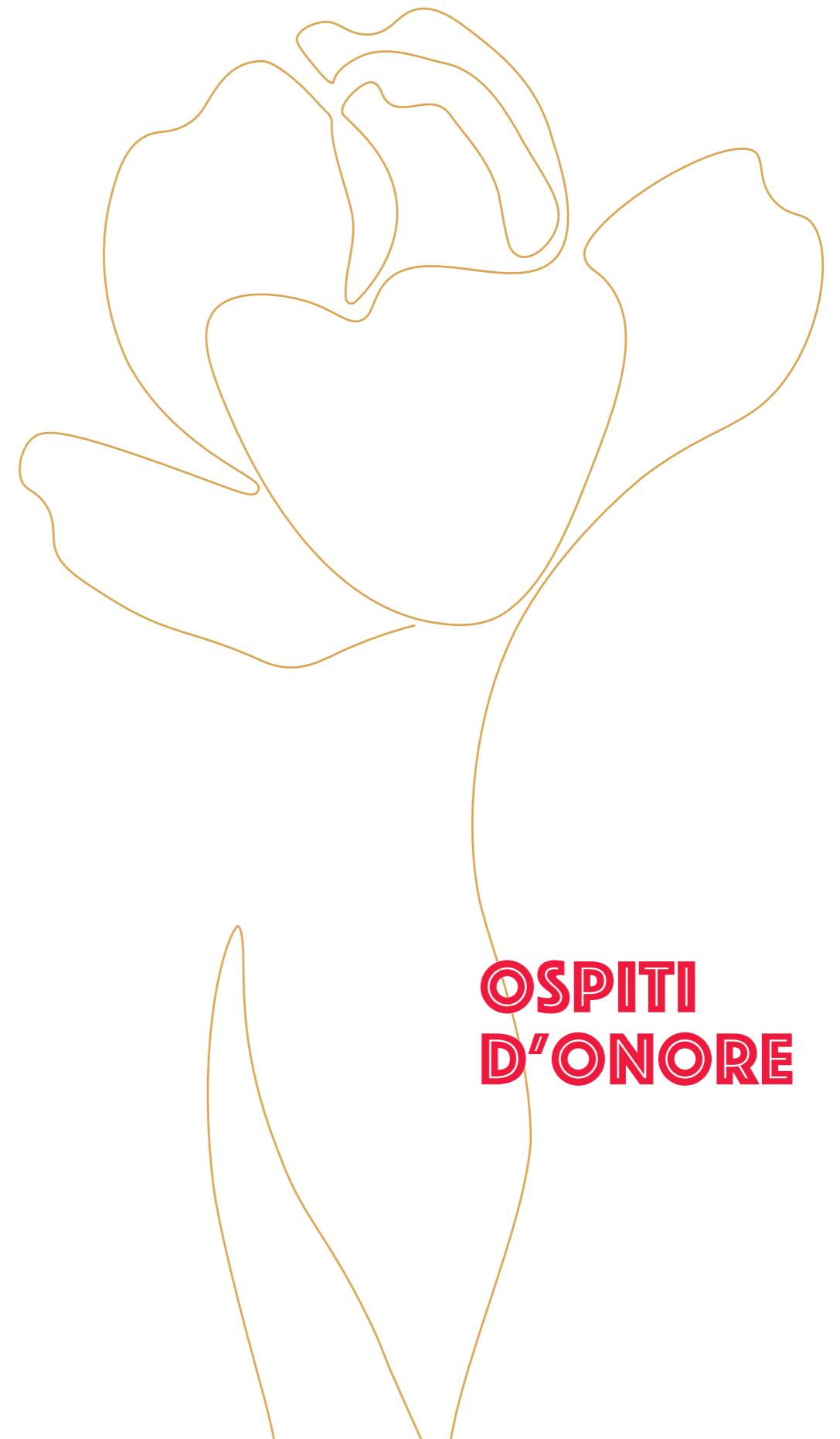

**OSPITI
D'ONORE**



**STEFANO
BOERI**

Architetto e urbanista, Stefano Boeri è professore ordinario di Urbanistica al Politecnico di Milano e ha insegnato come guest professor in diversi atenei internazionali, fra cui la Harvard Graduate School of Design di Cambridge, il Berlage Institute di Rotterdam e l'École Polytechnique Fédérale di Losanna. È il presidente della Triennale di Milano e il direttore del Future City Lab della Tongji University di Shanghai. Ha concentrato il proprio lavoro di ricerca sulla rivisitazione dei territori urbani e sviluppato progetti di riqualificazione in città di diversi continenti: da Milano a Roma, da Mosca

a Pechino, da San Paolo a Doha. Dall'attenzione al rapporto fra città e natura è nato nel 2014 uno dei suoi progetti più noti, il Bosco Verticale di Milano, che ha ricevuto numerosi riconoscimenti internazionali. È stato direttore delle riviste *Domus* e *Abitare*, assessore alla Cultura, moda e design del Comune di Milano – dando il via alle rassegne Bookcity e Piano City – e curatore di numerose esposizioni internazionali di architettura. Dal 2020 è presidente del Comitato Scientifico di ForestaMi, il progetto volto a piantare tre milioni di alberi nell'area metropolitana di Milano entro il 2030.



**PATRIZIO
BIANCHI**

Ministro dell'Istruzione, Patrizio Bianchi è professore ordinario di Economia applicata all'Università di Ferrara e titolare della Cattedra Unesco "Education, Growth and Equality". Laureato all'Università di Bologna con Romano Prodi, si è specializzato alla London School of Economics in Economia e politica industriale. Ha insegnato alle università di Trento, Udine e Bologna. Nel 1998 ha fondato la Facoltà di Economia dell'Università di Ferrara e nel 2004 è stato eletto rettore della medesima università, incarico che ha mantenuto fino al 2010. Nella sua carriera Patrizio Bianchi

ha svolto attività di ricerca e consulenza per istituzioni nazionali e internazionali e un'intensa attività al servizio delle istituzioni nazionali ed europee. È stato assessore alle Politiche europee per lo sviluppo, scuola, formazione, ricerca, università e lavoro della Regione Emilia Romagna per due mandati, dal 2010 al 2020. Nell'aprile 2020 ha coordinato il Comitato degli esperti del Ministero dell'Istruzione per gestire la ripartenza dell'anno scolastico 2020-2021 durante la pandemia Covid. A febbraio 2021 è stato nominato Ministro dell'Istruzione nel governo Draghi.



CONDUCE LA SERATA



**MICHELA
PROIETTI**

G iornalista del Corriere della Sera dal 2006, tratta argomenti legati alla moda, alla società e alla famiglia. È opinionista fissa di *Mattino 5* ed è stata ospite di trasmissioni di attualità e costume come *Matrix*, *La vita in diretta* e *Domenica in*. Ama soprattutto le interviste. Fa domande a tutti, anche quando non lavora, così riesce a scoprire sempre qualcosa di nuovo da raccontare. Il suo libro d'esordio bestseller è *La milanese* (Solferino 2020), cui sono seguiti il sequel *La milanese 2, il viaggio continua* (Solferino 2021) e *L'agenda della milanese 2022* (Solferino 2021).

B²
Bquadro



Le soluzioni per costruire oggi
l'Odontoiatria del futuro
Tutto integrato.
Tecnologia, tecniche, materiali.

La nostra mission: produrre, distribuire, condividere prodotti, soluzioni e idee dedicate ad accompagnare i professionisti della salute orale nello sviluppo del proprio business.

Numero Verde
800 64 27 77

www.bquadro.it

pwc



Siamo un'organizzazione italiana, parte di un network internazionale.

Lavoriamo con migliaia di imprese che come noi credono nel futuro del Paese e con noi si impegnano a costruirlo e innovarlo.

Siamo oltre 7000 persone in 24 città italiane.



PwC Italy |     

© 2022 PwC. All rights reserved.

pwc.com/it



Guardiamo avanti
con gli occhi migliori.
I vostri.

Una storia che inizia da lontano.

Dal 1954 Dentalica è punto di riferimento per l'odontoiatria italiana.

Da sempre una delle aziende italiane più innovative del settore. Sviluppiamo idee e soluzioni per semplificare la vita dei dentisti. Migliorare il loro lavoro, pensando al miglior servizio per i pazienti.

Ci distingue la nostra capacità di ascoltare il mercato e anticiparne i bisogni.

L'obiettivo di ogni dentista
è **prendersi cura**
di ogni paziente.

Il nostro è **prenderci cura**
di ogni dentista.

www.dentalica.com



DONAZIONI ONLINE CON VISUALIZZAZIONE IN TEMPO REALE



Quest'anno fare una donazione alla Fondazione Scuola durante la Cena di Gala è più divertente!

La donazione, o la promessa di donazione, si effettua online con il proprio telefono accedendo alla pagina web dedicata sul sito della Fondazione tramite il QR Code riportato sia sopra, in questa pagina, sia sull'apposito cartoncino posizionato su ogni coperto. Alla pagina web accede anche chi vuole fare donazioni in contanti o tramite assegno.

I 35 tavoli in sala sono divisi in 5 gruppi da

7 tavoli ciascuno, ognuno identificato con un colore. Il colore del proprio tavolo, e quindi il gruppo di appartenenza, è visibile sul cartoncino di accredito ricevuto all'ingresso e sul cavalierino con il numero del tavolo.

Le donazioni o promesse di donazione di ogni gruppo di tavoli (insieme al totale donato o promesso dall'intera platea) vengono visualizzate sullo schermo di sala attraverso un grafico a 5 colonne – ognuna con il colore del gruppo che rappresenta – aggiornato in tempo reale e in continua evoluzione.



**PREMIO
ALUMNI PRAS
PRIMA EDIZIONE**



Nel corso della Cena di Gala 2022 sarà conferito il primo riconoscimento Alumni Pras a un ex allievo della Scuola Ebraica che si è distinto per l'esemplare carriera svolta, la personalità positiva e propositiva nei confronti del prossimo e la capacità di essere stato portavoce dei valori della Scuola.

Con questo premio la Fondazione vuole incoraggiare la costruzione di una rete di ex allievi della Scuola Ebraica di Milano per stimolarli a restare in contatto fra loro e incentivarli a non perdere i contatti con la Scuola e con la Comunità.

Il premio esprime anche la volontà della Fondazione di raccontare le strade percorse dagli allievi del passato affinché il loro successo sia di motivazione per gli allievi del

presente, collegando idealmente in questo modo la Scuola di ieri alla Scuola di oggi. La rete Alumni e il riconoscimento stesso si prefiggono di risvegliare l'orgoglio di fare ancora parte di una Scuola che resta una "famiglia" anche dopo averla frequentata.

La giuria di Alumni Pras è formata da quattro componenti del Consiglio della Fondazione Scuola, due rappresentanti di Scuola/Comunità Ebraica di Milano e un presidente esterno scelto tra personalità di chiara fama del mondo dell'imprenditoria, delle istituzioni o della comunicazione.

Il vincitore riceverà un attestato di riconoscimento e lo sponsor del premio Valori Asset Management renderà pubblica la donazione in suo nome di 5.000 euro alla Fondazione da destinare ai progetti della Scuola.

GC GOVERNANCE CONSULTING

SOCIETÀ SPECIALIZZATA SUI TEMI DI:

- **GOVERNANCE**
- **EXECUTIVE SEARCH & HUMAN CAPITAL**
- **RISK & CONTROL**
- **LEADING WOMEN ADVISORY**

MILANO

Via Vincenzo Monti 15
02 7208981

ROMA

Via delle Tre Madonne, 9
06 91511178

LA FONDAZIONE SCUOLA DELLA COMUNITÀ EBRAICA DI MILANO

La Fondazione Scuola è stata costituita nel 1998, in un momento in cui l'esistenza della Scuola Ebraica di Milano era a rischio a causa delle difficili condizioni economiche in cui versava la Comunità.

Un gruppo di persone decise pertanto di fare in modo che la gestione economica della Scuola non gravasse troppo sul bilancio comunitario e riuni un centinaio di soggetti fra persone fisiche e istituzioni, tra i quali la Comunità Ebraica stessa, per dare vita a un ente senza scopo di lucro che avesse come unica mission il sostegno economico della Scuola attraverso il proprio reddito patrimoniale e l'attività di raccolta fondi.

I soci fondatori scelsero allora per la Fondazione il motto "Non c'è Comunità senza Scuola", perché la Scuola è il centro della vita comunitaria che assicura la formazione delle nuove generazioni, da cui dipendono la sopravvivenza e la prosperità della Comunità. Il motto si è trasformato successivamente in "Più Fondazione Più Scuola", in linea con il lavoro realizzato e i risultati ottenuti in oltre vent'anni di attività.



Nel 2017 la Fondazione Scuola è stata insignita dell'Attestato di Civica Benemerita (Ambrogino d'Oro) del Comune di Milano, riconoscimento alle eccellenze meneghine che si sono distinte perseguendo cause in favore del bene comune.

BPER:
Banca



Croce Rossa Italiana

Abbiamo dato spazio alla solidarietà e insieme abbiamo fatto la differenza.

Questi sono solo alcuni **nomi delle persone che hanno contribuito** alla raccolta fondi che abbiamo organizzato per la Croce Rossa Italiana a supporto delle persone colpite dall'**emergenza umanitaria in Ucraina**. Grazie all'impegno dei dipendenti e della banca che ha raddoppiato la cifra, abbiamo raccolto **1 milione di euro**. In più, ad oggi, i nostri clienti hanno donato oltre **400 mila euro**. Ma non ci siamo fermati qui. Abbiamo contattato 4.000 clienti ucraini per offrire assistenza, messo a disposizione delle autorità locali alcuni immobili per le persone in fuga dal conflitto e ampliato la disponibilità del nostro polo scolastico aziendale per accogliere i più piccoli.

Vicina. **Oltre le attese.**

IL CONSIGLIO DIRETTIVO DELLA FONDAZIONE



Marco Grego
Presidente



Simone Sinai
Vicepresidente



Michel J. Cohen
Consigliere



Dalia Gubbay
Consigliera



Dodi Hasbani
Past President



Antonella Jarach
Consigliera



Guido Jarach
Consigliere



Alberto Kamkhaji
Consigliere



Michael Meghnagi
Consigliere



Raffaella Passigli
Consigliera



Piergiorgio Segre
Consigliere



Serena Vaturi
Consigliera

Cobi Benatoff: Presidente Onorario
Karen Nahum: Past President
Cecilia Benatoff, Stella Hassan: Consiglieri Onorari

IL BILANCIO SOCIALE 2021

Cos'è il bilancio sociale

È il rendiconto di come un ente non profit spende i fondi raccolti, prodotto al fine di garantire la massima trasparenza dei conti nei confronti dei donatori.

Da dove provengono i fondi della Fondazione Scuola

La Fondazione Scuola dispone di un patrimonio versato dai Soci Fondatori. Per Statuto questo patrimonio non può essere speso: viene quindi investito e genera una rendita che dipende dall'andamento dei mercati finanziari, non sempre favorevole. Per questo la Fondazione raccoglie anche denaro attraverso donazioni e lasciti testamentari e promuove eventi di raccolta fondi.

Nel 2021 l'ammontare totale dei fondi raccolti è stato quasi pari a **700.000 euro**. Questi fondi vengono interamente impiegati per la realizzazione di diversi progetti tra cui borse di studio, viaggi formativi per gli studenti, progetti didattici innovativi, formazione degli insegnanti, sostegno ai ragazzi con bisogni educativi speciali e riqualificazione dell'edificio scolastico. Nel 2021 la Fondazione ha erogato alla Scuola fondi per **583.000 euro**.

Quanto spende la Fondazione per il proprio mantenimento

Negli anni della pandemia, malgrado le grandi difficoltà per tutti, i sostenitori della Fondazione hanno dato un forte contributo, permettendo il finanziamento di diversi progetti per la Scuola e il mantenimento in vita della Fondazione stessa. Non è stato possibile realizzare eventi, ma la gestione finanziaria, nel 2021, ha dato il proprio contributo; la Fondazione ha così continuato a lavorare, riducendo i costi e spendendo per la propria attività una somma di molto inferiore alla soglia considerata "virtuosa" dagli istituti che certificano le attività nel mondo non profit.

Perché la Fondazione investe in eventi di raccolta fondi

Siamo lieti di poter tornare a organizzare la consueta Cena di Gala, che permette alla Fondazione di raccogliere una parte importante del proprio ricavato annuo e pone le basi per i futuri progetti di fundraising. È per questo che torniamo a investire nei grandi eventi ponendo sempre la massima attenzione ai costi, che peraltro vengono interamente coperti dalle sponsorizzazioni.

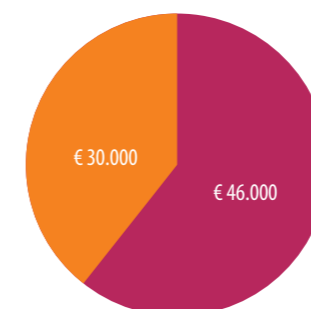

COSTI

- costi del personale
- spese generali

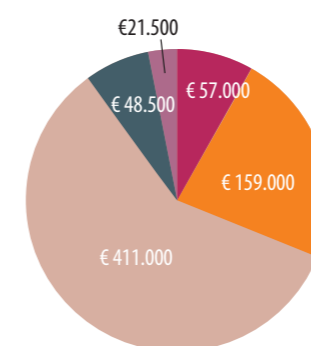

RICAVI

- rendita da capitale
- offerte per progetti
- lasciti destinati a progetti
- lasciti testamentari
- ricavi 5 per mille

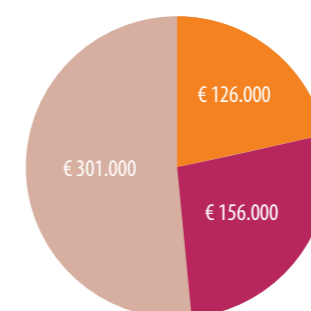

EROGAZIONI ALLA SCUOLA

- progetti
- borse di studio
- ristrutturazione

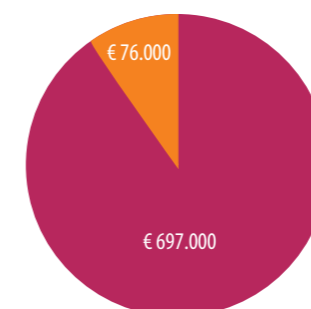

RAPPORTO COSTI/RICAVI

- spese per attività
- ricavi

immaginadesso
Vivi al meglio la tua idea di salute.



IMMAGINA, VIVI, ADESSO.



immaginadesso **salute&benessere**
**PER TE CHE HAI A CUORE
IL TUO BENESSERE**

ed. 04/22 - Mark

La tua idea di benessere è vivere al meglio la salute insieme a chi ami?
Realizzala adesso scegliendo il piano di protezione più giusto per te



RICCO DI OPZIONI E SERVIZI

Dalla prevenzione alla cura, anche grazie a check-up specialistici periodici e personalizzati.
Dal rimborso spese completo, per qualsiasi patologia, a una protezione più specifica,
come per le cure oncologiche.

In più hai l'esclusivo servizio **W Benessere** tramite App MyGenerali, disponibile fino al 30 settembre, con accesso ad una **selezionata rete di strutture sanitarie a tariffe agevolate** e il **supporto alla prenotazione** per visite specialistiche ed esami diagnostici.

W **BENESSERE**



**PIÙ PROTEZIONE
QUANDO TI SERVE**

Per te il **care manager**, un assistente dedicato, che ti guida nel tuo percorso di cure.



**TI ORIENTA VERSO
IL TUO BENESSERE**

Consulenze personalizzate non solo mediche ma anche dedicate al tuo benessere. Come l'assistenza di un nutrizionista o di un esperto di pratica sportiva in sicurezza.

GENERALI ITALIA - AGENZIA GENERALE DI
FIERAMILANOCITY

Via Monte Rosa 74, 20149 Milano

www.agentigenerali.it - info@agentigenerali.it

Tel 0248011707 - Mobile and WhatsApp 3496784402

Agenti **Totaro Dario** e **Totaro Mauro**



Immagine Adesso è una soluzione assicurativa di Generali Italia S.p.A.
Iniziativa soggetta a limitazioni su destinatari e contenuto. Prima della
sottoscrizione leggere il set informativo disponibile su generali.it e in Agenzia.

LAGALLA
Construction • Renovation • Interior Design

CONTATTI
info@lagallacostruzioni.it
+39.0233292822

DOVE SIAMO
Corso di Porta Vittoria, 54 - 20122 Milano
Via Achille Grandi, 20 - 20097 San Donato Milanese (MI)

Corporate Finance & Investments

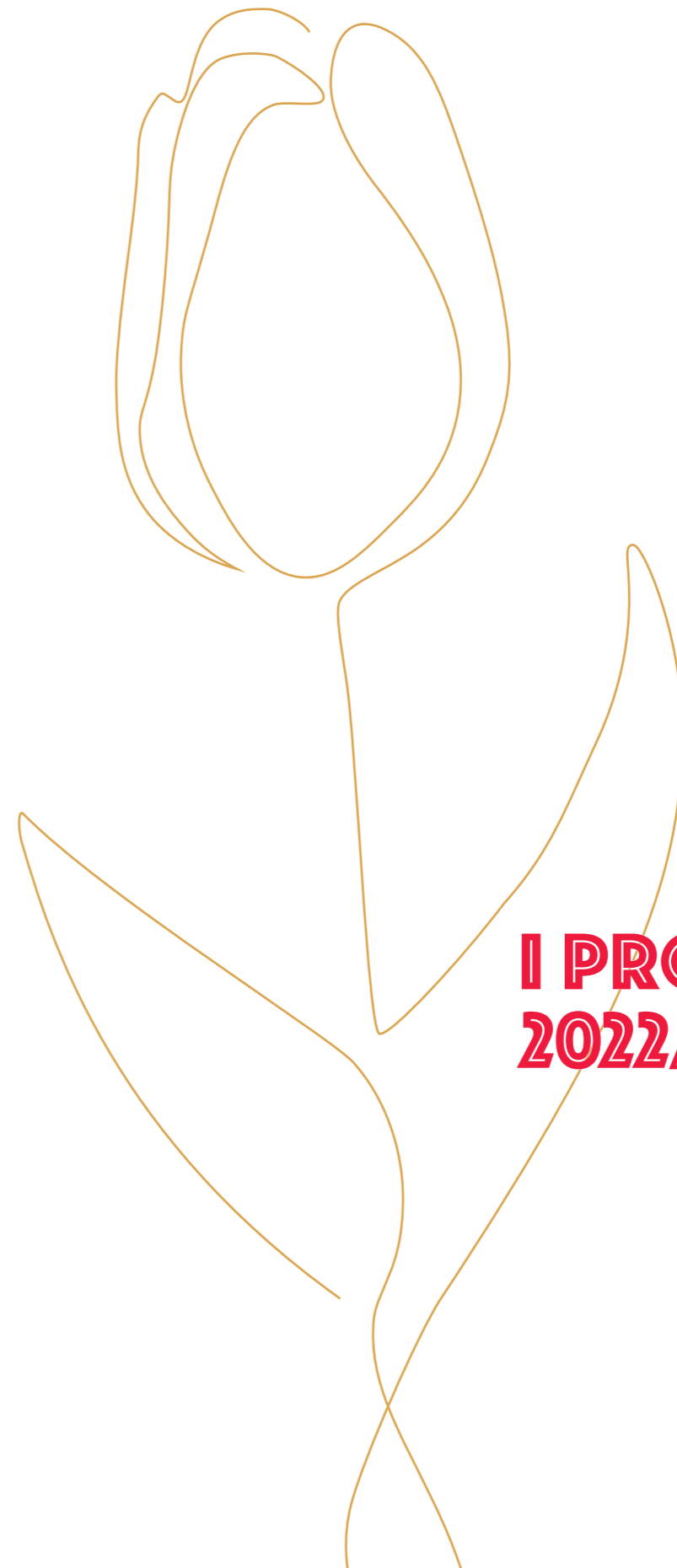

**I PROGETTI
2022/2023**

MAZAL
CAPITAL

MAZAL
CORPORATE FINANCE

I PROGETTI FINANZIATI DALLA FONDAZIONE

I progetti finanziati dalla Fondazione Scuola sono suddivisi in sei categorie all'interno delle quali ogni anno vengono analizzati e selezionati quelli più urgenti e strategici rispetto alla mission della Fondazione. I progetti sono presentati da enti, insegnanti o dirigenti scolastici mediante una procedura precisa, stabilita congiuntamente dalla Fondazione stessa e dalla Comunità Ebraica di Milano.

Ogni progetto viene valutato per efficacia e conformità alle normative vigenti e, se approvato, viene finanziato. Per tutti i progetti, e in particolare per quelli che hanno una durata pluriennale, è richiesto un feedback da parte del richiedente per poter condividere i risultati anche con i donatori.

Nel biennio 2020-2021 abbiamo destinato alla Scuola 770.000 euro, utilizzati per erogare borse di studio, ristrutturare le aule, fornire dispositivi sanitari e strumenti informatici per la didattica a distanza, supportare iniziative di sostegno allo studio, organizzare momenti di formazione e informazione sulla pandemia rivolti a insegnanti e genitori.

I FONDI EROGATI

**Nel 2021 la Fondazione
ha erogato alla Scuola**

583.000 EURO

282.000 EURO

per borse di studio, strumenti
informatici per la didattica
a distanza, dispositivi sanitari,
formazione per i docenti e attività
di sostegno allo studio

301.000 EURO

per la ristrutturazione
delle aule della Scuola



BORSE DI STUDIO

Un aiuto economico concreto per permettere a tutti di dare una formazione scolastica di qualità e un'educazione ebraica ai propri figli.

La mission principale della Fondazione è rendere la Scuola Ebraica accessibile a tutti i bambini e ragazzi della Comunità, indipendentemente dalle capacità economiche delle loro famiglie. Ogni anno quindi la Fondazione, insieme alle strutture sociali della Comunità, individua le situazioni di disagio e interviene con l'erogazione di 50 borse di studio a favore delle famiglie che non sono in grado di affrontare le spese per le rette scolastiche. Perché la Scuola Ebraica possa continuare a essere la "scuola pubblica" della Comunità.

• **COSTO DEL PROGETTO: 300.000 EURO**
50 BORSE DI STUDIO DA 6.000 EURO

INCLUSIONE E SOSTEGNO ALLO STUDIO

Percorsi di inclusione e didattica specifica per gli alunni con bisogni educativi speciali.

INSEGNANTI DI SOSTEGNO

Tutti gli studenti devono poter beneficiare appieno di un percorso scolastico d'eccellenza, anche chi ha bisogni educativi speciali. La Fondazione finanzia la presenza di insegnanti di sostegno in ogni ordine scolastico e ne promuove la formazione specifica in un progetto che rappresenta, per gli studenti certificati BES di tutte le classi, un'opportunità di apprendimento e socializzazione.

• **COSTO DEL PROGETTO: 200.000 EURO**
100 QUOTE DA 2.000 EURO

COMPITI AMICI

È un'attività di doposcuola pensata per gli studenti con certificazioni DSA (disturbi specifici dell'apprendimento): il lavoro pomeridiano, condotto da insegnanti e/o tutor con le necessarie competenze, li segue nello svolgimento dei compiti e nello studio delle lezioni in modo personalizzato nelle seguenti discipline: lettere, inglese e matematica-materie scientifiche. Divisi in gruppi, gli studenti sono seguiti a turno da ciascun insegnante o tutor, in modo da lavorare nell'arco del pomeriggio su tutte le materie trattate.

• **COSTO DEL PROGETTO: 5.000 EURO**

MEDIAZIONE LINGUISTICA

Un progetto trasversale che coinvolge le scuole elementari, medie e superiori in una serie di azioni per l'accoglienza, l'inserimento e l'inclusione degli alunni stranieri. Il protocollo include l'incontro con i genitori, il coinvolgimento degli insegnanti, la messa a punto di test di ingresso per stabilire il livello scolastico e linguistico dell'alunno, un piano didattico personalizzato, materiale didattico specifico per gli insegnanti, materiale esplicativo per i genitori e l'intervento di un mediatore culturale laddove necessario. Il progetto permette alla scuola di essere pronta in ogni momento ad accogliere studenti che non conoscono l'italiano.

• **COSTO DEL PROGETTO: 10.000 EURO**

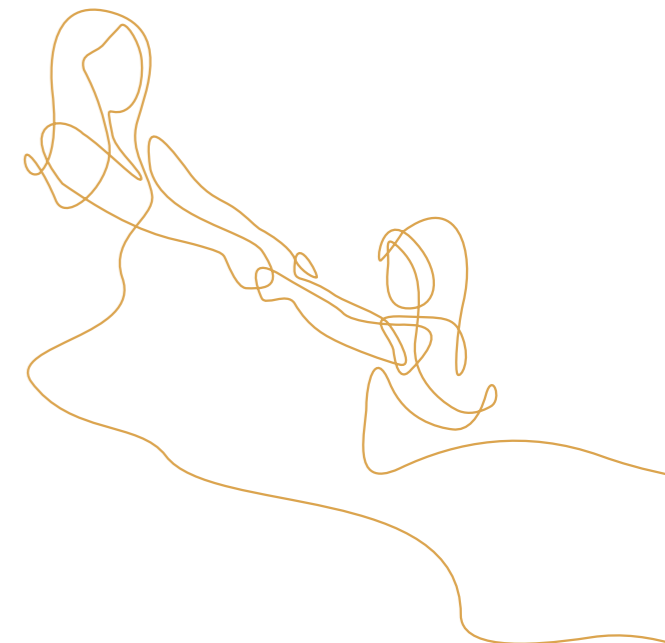

ESPRIMERE IL POTENZIALE

Una serie di attività che stimolano bambini e ragazzi ad approfondire le discipline e sviluppare i propri talenti.

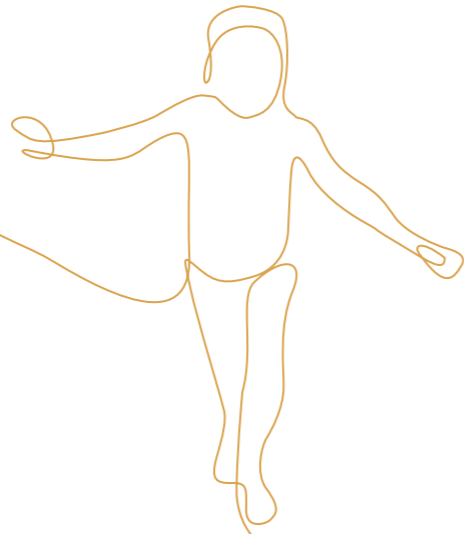

I RESPECT

Attraverso il metodo di Gabrielle Fellus, il progetto si propone di aiutare i gruppi-classe ad affrontare i disturbi tipici adolescenziali o le situazioni di disagio, con riferimento a tematiche di bullismo, dipendenze, disturbi alimentari e gestione negativa di web e social. Il percorso insegna ai ragazzi a superare il disagio attraverso un processo di elaborazione positiva dei vissuti che lo generano: con esercizi mirati e integrando momenti di teoria e confronto a momenti di pratica, il metodo favorisce la riconquista di autostima e fiducia in se stessi.

• COSTO DEL PROGETTO: **6.000 EURO**

PSICOMOTRICITÀ

Un progetto dedicato ai bambini della scuola materna per offrire loro uno spazio di libera espressione attraverso il movimento e aiutarli nel loro naturale percorso evolutivo rispettando i tempi e le specificità di ciascuno. La pratica psicomotoria agevola infatti lo sviluppo delle capacità espressive e comunicative in ambito motorio, cognitivo, affettivo e relazionale. L'obiettivo è sostenere la crescita armoniosa del bambino e accompagnarlo nel processo di costruzione della propria identità attraverso una dinamica di movimento e di gioco.

• COSTO DEL PROGETTO: **4.000 EURO**

ACTION THEATRE TEATRO IN INGLESE

Rivolto agli alunni della scuola elementare, il progetto prevede che ogni classe partecipante metta in scena uno spettacolo teatrale in inglese. L'obiettivo è fare acquisire agli studenti fluidità nell'inglese parlato attraverso l'utilizzo della lingua nella recitazione e nel canto, in maniera divertente ma al tempo stesso sfidante. Gli incontri sono condotti interamente in inglese da attori/tutor madrelingua e articolati in cinque lezioni nel corso di una settimana.

• COSTO DEL PROGETTO: **1.500 EURO**

TEFILLÀ

La recitazione della Tefillà, che si svolge tutti i giorni nelle singole classi nei primi 20 minuti di attività scolastica, negli ultimi due anni è stata estesa dalla scuola elementare anche alla scuola media, divenendo così un elemento di continuità molto apprezzato dagli studenti. In ogni classe si garantisce un docente per la copertura di legge, a prescindere dalla presenza di volontari delle scuole superiori che assistono gli studenti nel corretto svolgimento della preghiera.

• COSTO DEL PROGETTO: **5.000 EURO**

ITALAM

Italam è il metodo di insegnamento di lettura e scrittura della lingua ebraica adottato in tutte le classi della scuola primaria. È un metodo interattivo che prevede l'uso di strumenti multimediali, quali LIM e tablet, ma anche libri di testo, giochi e cartelloni. L'insegnamento include inoltre le feste ebraiche e

le Parashot, per un apprendimento completo in lingua ebraica di storia e tradizioni. Per i docenti sono previsti seminari di formazione e aggiornamento organizzati da Italam Institute a livello internazionale.

• COSTO DEL PROGETTO: **6.000 EURO**

FUTURELY

Futurely è una piattaforma digitale per l'orientamento alla scelta universitaria dedicata agli studenti delle IV e V superiori, che vengono condotti a conoscere se stessi, i propri talenti e i propri punti di forza per poter fare scelte universitarie consapevoli. Il percorso insegna inoltre ai ragazzi le tecniche per redigere il curriculum vitae e le strategie per prepararsi a un colloquio di lavoro, offrendo a ciascuno la possibilità di incontrare giovani mentori e di essere affiancato individualmente da un tutor.

• COSTO DEL PROGETTO: **2.000 EURO**

LABORATORIO TEATRALE

È un progetto che da molti anni ottiene ottimi risultati con gli studenti della scuola media, cui è dedicato. Il laboratorio utilizza elementi delle esperienze vissute da ognuno e lavora sulla gestualità del corpo e sull'espressione dell'emotività, permettendo in questo modo ai ragazzi di acquisire maggiore fiducia nelle proprie qualità. Nello spazio teatrale immaginazione, improvvisazione, ascolto e incontro sono gli strumenti per conoscere meglio se stessi e i propri compagni di lavoro.

• COSTO DEL PROGETTO: **4.000 EURO**

FORMAZIONE PER I DOCENTI

Corsi e progetti che forniscono gli strumenti per un insegnamento d'eccellenza e sempre all'avanguardia.

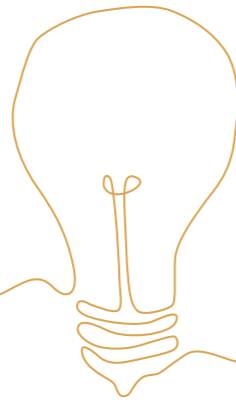

AGGIORNAMENTO CONTINUO

L'aggiornamento continuo degli insegnanti è un obiettivo imprescindibile per una scuola attenta all'innovazione che voglia proporre agli studenti e alle famiglie un percorso educativo di alto livello e con metodologie didattiche all'avanguardia. La Fondazione sostiene ogni anno corsi di formazione su diverse tematiche erogati da Pearson e De Agostini, due fra i soggetti più accreditati per la formazione del corpo docente; la Scuola Ebraica è inoltre una delle prime scuole italiane a vantare insegnanti accreditati con corsi di coaching per integrare le proprie competenze con abilità relazionali e motivazionali.

• COSTO DEL PROGETTO: **15.000 EURO**

BISOGNA ESPLORARE SAPIENTEMENTE COSÌ DA POTER DIRE DOMANI SAREMO AUTONOMI

Un nuovo progetto che mira a supportare gli insegnanti di tutti gli ordini scolastici nella conoscenza dei disturbi specifici dell'apprendimento (DSA) e a fornire loro gli strumenti per creare piani didattici personalizzati e inclusivi. La formazione include aspetti quali la comprensione dei referti clinici, l'inquadramento di tutte le tipologie di disturbi dell'apprendimento, la progettazione di percorsi educativi nelle diverse discipline, la costruzione di una metodologia di osservazione e valutazione. Sono previsti incontri di supervisione per la gestione dei casi più complessi e un incontro di confronto con le famiglie.

• COSTO DEL PROGETTO: **10.000 EURO**

VIAGGI FORMATIVI

Viaggi studio in Israele e ad Auschwitz e nella Polonia ebraica affinché i ragazzi maturino un'identità forte e radicata.

VIAGGIO IN ISRAELE

Vi partecipano gli studenti della seconda superiore, che trascorrono in Israele un periodo di 17 giorni con un programma articolato su più temi: visite ai luoghi più significativi dal punto di vista storico ed ebraico, visite alle realtà hi-tech, attività di solidarietà con bambini di famiglie disagiate, attività di socializzazione e molto altro. Il viaggio consente ai ragazzi di consolidare il proprio rapporto con Israele e di familiarizzare con la lingua ebraica.

• COSTO DEL PROGETTO: **20.000 EURO**
20 QUOTE DA **1.000 EURO**

VIAGGIO AD AUSCHWITZ E NELLA POLONIA EBRAICA

Esperienza educativa, emotiva e identitaria cui prendono parte gli studenti della quarta superiore, il viaggio fa tappa sia nei luoghi ebraici di prima della Shoà sia nel luogo divenuto simbolo dello sterminio. Uno dei momenti importanti è lo Shabbat trascorso a Cracovia, dove la vita ebraica ha trovato modo di rinascere dopo la catastrofe.

• COSTO DEL PROGETTO: **10.000 EURO**
20 QUOTE DA **500 EURO**

STRUTTURA E DOTAZIONI SCOLASTICHE

Interventi di riqualificazione e ammodernamento per un ambiente didattico attrezzato e di qualità.

Ogni anno la Fondazione Scuola si impegna a riqualificare parti dell'edificio scolastico affinché struttura e infrastrutture siano sempre adeguate, efficienti, sicure e conformi alle normative. Egualmente, la Fondazione si attiva per rinnovare e arricchire le dotazioni della scuola, così che bambini e ragazzi possano studiare in ambienti con attrezzature sempre al passo con i tempi.

INTITOLAZIONE AULE DELLA SCUOLA ELEMENTARE

Nel biennio 2020-2021 è stata completata la ristrutturazione delle aule della scuola elementare: le ultime 9 aule riqualificate e le aree gioco sono ora disponibili per l'intitolazione. Dedicare un'aula a un proprio caro diventa così un atto che non soltanto onora il ricordo della persona scomparsa, ma contribuisce anche alla formazione scolastica e all'educazione ebraica delle nuove generazioni.

- INTITOLAZIONE AULA: 15.000 EURO
- INTITOLAZIONE AULETTA: 8.000 EURO
- INTITOLAZIONE AREA GIOCO: 10.000 EURO

RISTRUTTURAZIONE LABORATORIO DI CHIMICA

Il progetto prevede il completo rifacimento del laboratorio e il rinnovo di tutte le attrezzature e strumentazioni, ormai datate. I lavori saranno eseguiti dalla Comunità, che attraverso il proprio ufficio tecnico ne curerà la progettazione, la direzione e la supervisione.

COSTO DEL PROGETTO: 30.000 EURO

RIQUALIFICAZIONE TERRAZZO

Il progetto prevede il rifacimento dell'ampio terrazzo situato al primo piano nell'area delle classi elementari: posa di una nuova pavimentazione per una maggiore sicurezza, risistemazione della ringhiera parapetto e installazione di una sukkà a uso dei bambini più piccoli.

• COSTO DEL PROGETTO: 60.000 EURO

GRAZIE UCEI

Siamo felici di informare che l'Unione delle Comunità Ebraiche Italiane, nell'ambito dei progetti 8 per mille 2021, ha deliberato l'approvazione e il relativo finanziamento di euro 8.600 a favore della Fondazione Scuola per la realizzazione del progetto

**“Interventi di contrasto
all'emergenza Covid”**



THE CORNER.COM

The On&Offline boutiques
where to live your shopping experience

Our Partners

ALEXANDER MCQUEEN - BALENCIAGA - BOTTEGA VENETA - BURBERRY
DOLCE & GABBANA - DSQUARED² - ETRO - FENDI - GIVENCHY - GOLDEN GOOSE
GUCCI - JACQUEMUS - JIMMY CHOO - KENZO - LANVIN - MAX MARA - MONCLER
MOSCHINO - OFF-WHITE - PRADA - SAINT LAURENT - SALVATORE FERRAGAMO
STELLA MCCARTNEY - STONE ISLAND - VALENTINO - VERSACE
AND MORE...

CENTRODIAGNOSTICOITALIANO



LIFE FROM INSIDE

La tua salute, sempre più al centro.

Eccellenza diagnostica, competenze specialistiche, strumenti all'avanguardia, attenzioni, efficienza, sicurezza ma anche alimentazione, medicina estetica e sport: sempre alla ricerca di quel punto dove la salute incontra il futuro.

Tutto questo è CDI.

**Vicino a te ogni giorno,
da oltre 45 anni.**

31 sedi in Lombardia,
di cui 19 poliambulatori,
12 punti prelievo, una sede
interamente dedicata
alla Fisioterapia e una dedicata
all'Odontoiatria e alla Medicina Estetica

Sede centrale

Via Saint Bon 20, Milano

Per info e prenotazioni

02.48317.555 (SSN)

02.48317.444 (Privati e Fondi)

www.cdi.it



Street coffee for people on the move



12oz.streetcoffee



**COME
SOSTENERCI**

L'attività della Fondazione Scuola contribuisce a sostenere economicamente la Scuola Ebraica di Milano. Desideriamo per gli studenti una formazione d'eccellenza e un'identità culturale ispirata ai principi dell'ebraismo; una scuola sempre al passo con i tempi e con una struttura adeguata; un percorso di studi completo anche per gli studenti con bisogni educativi speciali. Vogliamo infine garantire a tutti la possibilità di frequentare la Scuola, anche agli studenti con famiglie in condizioni disagiate. Sostenere la Fondazione Scuola significa credere nel futuro dei nostri ragazzi.

DONAZIONE CONTINUATIVA

Scegliere di sostenere la Fondazione con regolarità, con una donazione mensile, è un aiuto importante. Anche una piccola donazione può fare la differenza.

DONAZIONE IN MEMORIA

Con la donazione in memoria si onora il ricordo di una persona cara o si esprime affetto e stima per qualcuno che è stato importante. A Scuola viene affissa una targa con il nome della persona scomparsa, mantenendone vivo il ricordo nel tempo.

UN REGALO SPECIALE

Una donazione alla Fondazione Scuola può diventare un regalo davvero speciale in occasione di matrimoni, Bar Mitzvâ, compleanni o anniversari. La Fondazione rilascia un certificato personalizzato da consegnare ai festeggiati o ai propri ospiti, che ricorderanno sempre con piacere il generoso gesto.

LASCITO TESTAMENTARIO

Lasciare alla Fondazione una parte dei propri beni è un atto di generosità e solidarietà verso le nuove generazioni che dura nel tempo e nella memoria, rendendo possibile tramandare ai giovani cultura e tradizione ebraiche in un contesto scolastico di alta qualità.

SPONSORIZZAZIONI

La sponsorizzazione è un concreto aiuto alla nostra causa che consente alle aziende di incrementare la propria visibilità e reputazione all'interno della Comunità Ebraica di Milano. Le opportunità di sponsorizzazione sono molteplici, anche con progetti personalizzati e a lungo termine.

PER SOSTENERE LA FONDAZIONE SCUOLA

IBAN IT62F0538701615000042207490
CONTO CORRENTE BANCARIO INTESTATO A:
FONDAZIONE PER LA SCUOLA
DELLA COMUNITÀ EBRAICA DI MILANO

DONA ORA

Sul sito: www.fondazione Scuola ebraica.it



TU L'HAI CREATO, INSIEME LO PROTEGGIAMO.

Per noi di Banca Generali Private, il patrimonio è una cosa viva che ha bisogno ogni giorno di cure. Per questo i nostri consulenti sono sempre al tuo fianco, aiutandoti a dare forma ai tuoi progetti di vita con soluzioni su misura. Accompagnandoti nelle scelte più importanti per il tuo futuro e quello della tua famiglia.

Per saperne di più: www.bancagenerali.it



Messaggio pubblicitario con finalità promozionale. Per conoscere le condizioni e i rischi dei servizi e prodotti offerti da Banca Generali è necessario leggere attentamente la relativa documentazione precontrattuale e contrattuale, disponibile presso le Filiali e gli Uffici dei Consulenti Finanziari della Banca.



ENTE MUTUO — ASSISTENZA SANITARIA IN LOMBARDIA

A PARTIRE DA
€30,00
ALL'ANNO



UNA COPERTURA SANITARIA SEMPLICE ED IMMEDIATA!



SENZA
ATTESE



SCONTO SULLE
PRESTAZIONI
FINO AL 40%



ASSISTENZA
24/7



DETRAIBILITÀ
FISCALE



NETWORK
CAPILLARE SUL
TERRITORIO



MAIDA MILA
MILANO

 **Promoest**
conventions, events
exhibitions & translations

YOUR NEXT EVENT AGENCY

WE SUPPORT YOU ON

- MEETINGS & EVENTS -
- HOSTESS & INTERPRETERS -
- TRANSLATIONS -
- PRIVATE EVENTS -

Email
b.colonnello@promoest.com

Telefono
02 43912468

LinkedIn
promoest

Scan me



CHI SIAMO

Dal 1985 Proge-Software realizza progetti che creano valore e vantaggio competitivo, diventando un solido punto di riferimento per clienti e partner tecnologici nella ricerca, progettazione e realizzazione di soluzioni innovative nel mondo IT.

Conta su una struttura organizzativa in espansione, con filiali a Milano, in Ungheria e Svizzera, che si è arricchita ultimamente della sede Sannita, costituita in pieno periodo di lock-down, dimostrazione lampante di coraggio, determinazione e resilienza.

Realizza progetti ad alto contenuto tecnologico per le Grandi e Medie Imprese, fornendo loro tutte le attività necessarie alla progettazione, sviluppo e manutenzione del sistema informativo aziendale: dalla progettazione alla gestione delle architetture e delle infrastrutture IT fino alla realizzazione di App e soluzioni software personalizzate "on premise" e Cloud, spaziando in vari campi tra cui: Modern Work, Security & Compliance, Software Development, Cloud Adoption, Data & AI.

Know-how, livello qualitativo, rapidità di risposta e flessibilità sono le armi vincenti della forza competitiva aziendale a livello nazionale ed internazionale.

L'utilizzo di una Metodologia Proprietaria, costantemente adeguata all'evoluzione degli ambienti operativi, e la meticolosa adozione di severi Processi di Controllo Qualità garantiscono il raggiungimento del massimo livello di Customer Satisfaction.



LA NOSTRA MISSION

Guidiamo le imprese nella Digital Transformation.

Da sempre ci impegniamo a fornire risultati che superano le aspettative dei nostri clienti. Il nostro lavoro non è solo sviluppare soluzioni innovative che accelerano il passaggio al digitale ma è anche prospettare nuovi scenari di sfruttamento del digitale per aprire a nuove opportunità di crescita.

RICERCA E INNOVAZIONE

Crediamo che investire nella ricerca consenta di creare la giusta visione per tracciare la strada dell'innovazione e stimolare la produzione.

Crediamo che le soluzioni più efficaci, capaci di promuovere davvero il cambiamento, nascano dal circolo virtuoso che si instaura tra queste tre componenti: ricerca, innovazione e produzione.

Per anticipare le richieste dei clienti abbiamo istituito appositi laboratori (ProgeLABs), nei quali vengono sperimentate le tecnologie più evolute e condotti progetti di ricerca con un duplice obiettivo:

- *La realizzazione di soluzioni innovative efficaci, economiche e ripetibili su larga scala, capaci di creare vantaggio competitivo.*
- *Il costante arricchimento e approfondimento delle conoscenze e delle competenze del nostro personale, per supportare sempre meglio i nostri clienti nei processi di cambiamento.*

CONTATTI

Roma - Sede Legale
Via Mentore Maggini, 50 - 00143
+39 06 5042621



SCHINASI GROUP: YOUR INSURANCE SPECIALIST.

MILANO | BOLZANO | LONDRA | VIENNA

Una squadra fatta di persone, specializzata in programmi assicurativi **corporate nazionali e internazionali**, in coperture innovative per **la persona** e nella strutturazione di tutte le più rilevanti tipologie di gestione del **rischio credito**.

GRIMALDI : STUDIO LEGALE

MILANO | ROMA | BARI | PARMA | NAPOLI | VERONA
TORINO | TREVISO | BRUXELLES | LONDON | LUGANO | NEW YORK

Beniamino Wolkowicz (1927-2022)

Presidente della società, ma soprattutto Socio, Padre e Nonno dolce e amorevole.
Il suo sorriso e perenne buon umore contagiavano chiunque gli stava attorno.

*"...e così incontrò favore e buona considerazione
agli occhi del Signore e degli uomini."
(Proverbi 3, 4)*



**LA PIÙ COMPLETA GAMMA DI PRODOTTI
ELETTROTECNICI SUL MERCATO!**



Sede:
Via F.lli Bronzetti, 24
20129 Milano MI (Italy)

Centro logistico:
Via Cadorna, 66/A
20055 Vimodrone MI

+39 02 701471
info@elektrozubehor.it

www.elektrozubehor.it



Cosa vuole DiRe?
Quello che vuoi tu.

Se stai cercando casa o magari vuoi vendere la tua, rivolgiti a **DiRe Immobiliare**. Perché vogliamo assisterti dall'inizio alla fine, per darti una scelta secondo le tue reali esigenze, e aiutarti a trovare la casa dei tuoi sogni, senza perdite di tempo. E vogliamo, soprattutto, che tu possa trovare in DiRe **tutto quello che vuoi**.

direimmobiliare.com



Sede Milano
Via Victor Hugo, 2
20123 Milano . ITALY
T. +39 02 8058 2072

Sede Roma
Via Giuseppe Pisanelli, 4
00196 Roma . ITALY
T. +39 06 4288 0243



LORNANO

DAL 1904

www.lornano.it

Una difesa **sicura**.

Nel nostro paese i procedimenti giudiziari attivi coinvolgono oltre **3 milioni di persone**.
I costi per ottenere **giustizia** sono spesso a carico del cittadino.
Un'assicurazione di **tutela legale** li indennizza.

Un'assicurazione di tutela legale **copre le spese sostenute dall'assicurato** per difendere i propri **diritti** ed **interessi**, nel caso di controversie penali e civili, sia in ambito stragiudiziale che in tribunale.

Non è mai troppo presto per pensarci.

 **TUTELA
LEGALE**

 **in** 
tutelalegale.it



TERRE DI SANGIORGIO

**SUGHI E PASSATE DI POMODORO
DI ALTA QUALITÀ**

TOP-QUALITY TOMATO SAUCES AND PURÉES



 **EmmeBi** *Ristrutturazioni*
Servizi integrati per ristrutturazione interni



Cesare Banfi

| Marmi • Graniti • Sculture • Arte Funeraria | Onoranze Funebri |

Dal 1934



*Monumenti
e Onoranze Funebri
con Rito Ebraico*

Banfi Cesare s.n.c. | di Banfi Mario e Simona

Viale Certosa, 306 - 20156 Milano - Tel. 02 38.00.90.45 - Cell. 335 74.81.399 - info@cesarebanfi.it - www.cesarebanfi.it

worldwide delivery

dottorcattaneo.it
shop online



**FARMACIA
DOTTOR CATTANEO**
dottorcattaneo.it

Viale San Gimignano, 13/A - 20146 MILANO (MI)
Tel. +39 02.416227 - Fax. +39 02.48371955
info@dottorcattaneo.it



INSIEME TRASFORMEREMO I VOSTRI SOGNI IN REALTÀ



ORGANIZZAZIONE EVENTI-PROGETTAZIONE E PRODUZIONE ALLESTIMENTI

+39 335 5465038 moretti@regiedautore.it

regiedautore  

I fiori e la primavera raccontati attraverso la fantasia e i disegni dei nostri bambini decorano le luci che illuminano i centrotavola.

Le loro frasi ci accompagnano in questa serata.



La primavera porta voglia di gelato | **Amo la primavera** | La primavera è un inizio di una nuova vita | **La primavera è pura perché fa rinascere la natura** | La primavera è la rinascita delle emozioni e dei bei pensieri | **La rosa canta e il cielo la guarda** | Il tulipano ha due strati di colore perché ha due strati di amore | **Le api impollinano i fiori per un mondo migliore** | In primavera i fiori cantano e l'estate si avvicina | **La primavera sorge col sole, risveglia il cuore, risveglia l'amore (a parte me che dormo sempre)** | I fiori sbocciano e rinasce la speranza | **Le foglie rosa dei ciliegi che la brezza della primavera trasporta sui marciapiedi spogli della città** | La primavera è molto bella! | **La primavera sta arrivando e la gioia ci sta portando** | I fiori sbocciano e rinasce la speranza | **La primavera ti dà energia per stare in compagnia** | Il fiore è come l'amore che sboccia nella primavera anche durante una minaccia | **La primavera fa tornare il sole e la felicità** | I primi giorni di primavera arrivano mentre i petali rosa cadono | **La primavera è iniziata ed è tutta colorata** | È bello passare il tempo insieme dopo tanto tempo possiamo tornare insieme | **La primavera rosa e fiorita ci riserva una sorpresa infinita** | Ogni anno fioriscono i fiori come fiorisce la dolcezza di un bambino | **La primavera rinasce come rinasce ogni giorno il voler aiutare una persona** | I fiori sbocciano e rinasce la speranza | **La primavera può sembrare severa ma è leggera** | Nessuno può fermarci cresciamo come crescono i fiori | **La primavera fiorisce come noi ogni giorno**

Comunicazione Cena di Gala 2022
Progettazione e redazione: Margherita Franchetti
Art direction e grafica: Dalia Sciama
Stampa: Grafiche Ata - Paderno Dugnano (MI)

Via Sally Mayer 4/6 Milano
tel. +39 02 483110216 cell. +39 3453523572
IBAN IT62F0538701615000042207490
www.fondazione scuolaebraica.it

Più **Fondazione** più **Scuola**



www.fondazione Scuola ebraica.it



Fondazione Scuola
DELLA COMUNITÀ EBRAICA DI MILANO